

# ROČENKA 2007

## PSYCHIATRICKÁ KLINIKA LF MU a FN BRNO-BOHUNICE

### OBSAH:

I. Úvod .....	3
II. Organizační uspořádání kliniky .....	4
III. Pracovníci kliniky .....	5
IV. Léčebně-preventivní činnost .....	10
V. Vybrané statistické ukazatele .....	13
VI. Výuková činnost .....	16
VII. Vědecko-výzkumná činnost .....	18
VIII. Publikační činnost .....	20
IX. Přednášky a vývěsky na odborných akcích .....	32
X. Semináře a další odborné akce pořádané klinikou .....	42
XI. Uznání vědeckou komunitou .....	53
XII. Expertní a posudková činnost .....	58
XIII. Nadační fond „Pomoc psychicky nemocným“ .....	59
XIV. Závěr .....	60



# I. ÚVOD

Celý rok 2007 byl poznamenán diskuzemi o změnách ve zdravotnictví, z nichž některé budou mít nepochybně dopad na kontinuitu a kvalitu komplexní péče o nemocné. Přes to všechno však počátkem roku 2008 vešly v platnost.

Psychiatrická klinika v r. 2007 splnila podmínky pro akreditaci z gerontopsychiatrie, takže do nového roku vstoupíme s možností poskytovat postgraduální vzdělávání v psychiatrii v celé šíři – tedy nejenom v psychiatrii, ale také v příbuzných oborech, které se osamostatnily (kromě gerontopsychiatrie i sexuologie, návykové nemoci a dětská a dorostová psychiatrie).

Za velký úspěch považujeme i určitou raritu. Na Psychiatrické klinice LF MU a FN Brno máme tři ženy – profesorky psychiatrie, a to poté, co doc. MUDr. Alexandra Žourková, CSc. byla dne 5. 11. 2007 jmenována profesorkou psychiatrie.

Měli jsme také možnost prověřit organizační schopnosti mladé generace. Psychiatrická klinika byla hlavním organizátorem 13. Česko-slovenského psychiatrického sjezdu 12.–15. září 2007 v Brně. Bylo registrováno přes 500 účastníků, aktivně se zúčastnili špičkoví odborníci z Evropy i USA. Sjezd byl akreditován nejen pro psychiatry, ale i pro zdravotní sestry a další odborníky zapojené do péče o duševně nemocné. Byl doprovázen několika paralelními aktivitami – jednáním Mezinárodního organizačního výboru Světového psychiatrického kongresu, který se bude konat v září 2008 v Praze, setkáním mladých psychiatrů či regionálních účastníků „Mentor-Mentee programu“ (program zaměřený na pomoc při vědecké činnosti mladých neurovědců) CINP (Collegium Internationale Neuropsychopharmacologicum), tj. prestižní celosvětové výběrové odborné organizace. Sjezd byl velmi pozitivně hodnocen a ukázal, že Brno je a v budoucnosti zřejmě stále více bude kongresovým městem.

V oblasti zdravotnické péče jsme získali možnost ověřit novou terapeutickou metodu v léčbě farmakorezistentní deprese – stimulaci nervus vagus. Jako jedno ze 3 psychiatrických pracovišť jsme obdrželi zdarma stimulatory pro implantaci za účelem dlouhodobé stimulace. Další pozitivní událostí je opětné získání certifikátu systému managementu jakosti dle ISO 9001.

Jako neúspěch vnímáme nadále trvající uzávěrku Denního sanatoria přesto, že jde o péči, která je ve světě preferována a je vhodná hlavně pro nemocné, pro které je přechod z nemocničního oddělení do běžného života problematický.

Zcela závěrem chceme věnovat tichou vzpomínku a poděkování paní MUDr. Olze Kulískové, Ph.D, která nás opustila po těžké krátké nemoci 9. prosince 2007. Dlouho pracovala na naší klinice. Zastávala řadu let funkci vedoucí lékařky Denního sanatoria a odborné asistentky Psychiatrické kliniky, byla vedoucí lékařkou Oddělení lékařské psychologie, pokud tato byla součástí psychiatrie. Její hlavní pracovní náplň tvořila psychoterapie. Byla vtipná a ironická, ale současně laskavá a empatická – takovou si ji všichni budeme pamatovat.

*prof. MUDr. Eva Češková, CSc.*

## II. ORGANIZAČNÍ USPOŘÁDÁNÍ KLINIKY

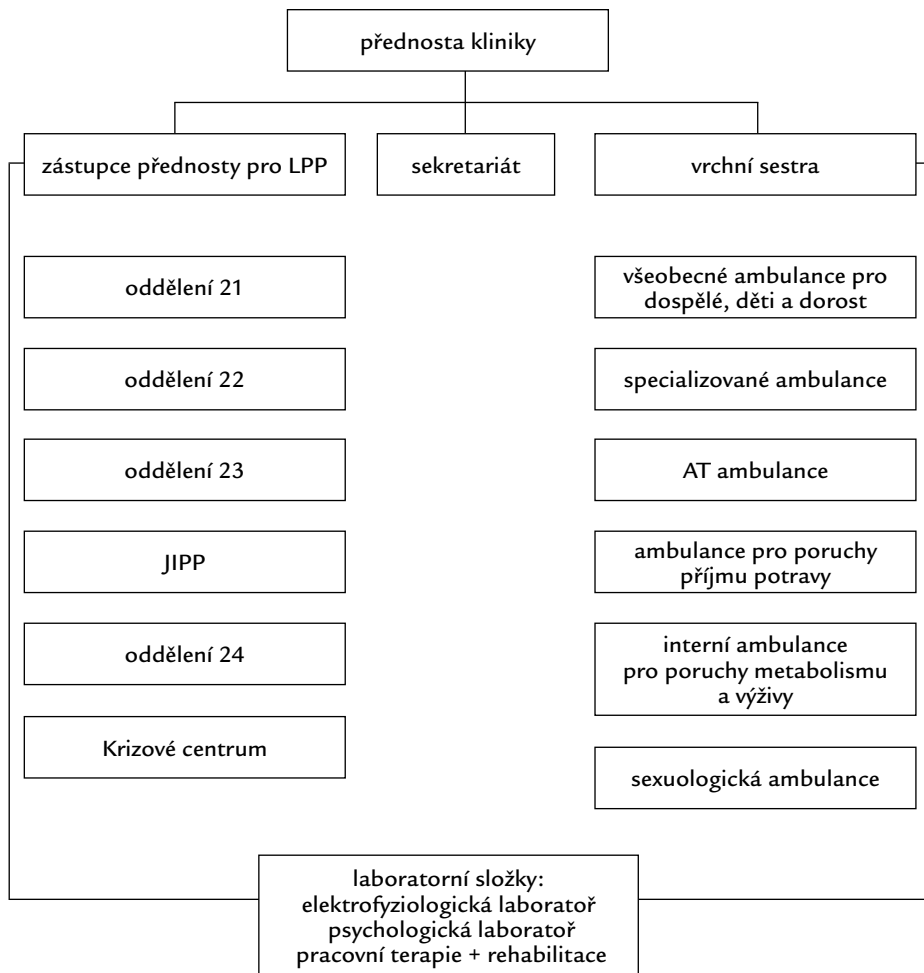

### **III. PRACOVNÍCI KLINIKY**

#### **Přednosta:**

prof. MUDr. Eva Češková, CSc.

#### **Zástupce přednosta:**

prof. MUDr. Ivana Drtílková, CSc. – školství  
prim. MUDr. Oldřich Synek – zdravotnictví

#### **Školský sekretariát:**

Jana Pazderová

#### **Zdravotnický sekretariát:**

Hana Doušková

#### **Školští zaměstnanci s částečným zdravotnickým úvazkem:**

MUDr. Tomáš Kašpárek , Ph. D.

PhDr. Hana Kučerová, Ph.D.

MUDr. Radovan Přikryl, Ph.D.

Doc. MUDr. Radek Ryšánek, CSc.

prof. MUDr. Alexandra Žourková, CSc.

#### **Zdravotničtí lékaři:**

MUDr. Libuše Babáková

MUDr. Richard Barteček (doktorské studium a částečný úvazek)

MUDr. Ilona Burdová (mateřská dovolená)

MUDr. Andrea Cejpková (mateřská dovolená)

MUDr. Jan Černožský

MUDr. Andrea Dubeková

MUDr. Lenka Havlásková (doktorské studium a částečný úvazek)

MUDr. Zuzana Hogenbuchová

MUDr. Šárka Kárová (částečný úvazek)

MUDr. Jana Najmanová (částečný úvazek)

MUDr. Miroslava Navrátilová (částečný úvazek)

MUDr. Vlasta Obrovská

MUDr. Ivana Palčíková (mateřská dovolená)

MUDr. Vítězslav Pálenský

MUDr. Karolína Pastrňáková

MUDr. Martin Perna

MUDr. Lucie Pulkrábková (mateřská dovolená)

MUDr. Hana Sedláková (částečný úvazek)

MUDr. Irena Rodáková

MUDr. Jana Tomanová  
Prof. MUDr. Jaromír Švestka, Dr.Sc. (částečný úvazek)  
MUDr. Pavel Theiner, Ph.D.  
MUDr. Libor Ustohal  
MUDr. Daria Valentová  
MUDr. Simona Venclíková (roz. Skotáková)  
MUDr. Markéta Žáčková

### **Zdravotničtí psychologové:**

Vedoucí psycholog: Mgr. Jan Dufek  
PhDr. Blanka Balaščíková (částečný úvazek)  
Mgr. Michal Černík (doktorské studium a minimální úvazek)  
Mgr. Helena Fejfarová (doktorské studium a minimální úvazek)  
PhDr. Pavel Hanák  
Mgr. Veronika Hublová (doktorské studium a minimální úvazek)  
Mgr. Jana Kopřivová  
PhDr. Marcela Langová-Šindelářová (částečný úvazek)  
Mgr. Petra Navrátilová (doktorské studium a částečný úvazek)  
PhDr. Lubomír Pilař  
Mgr. Josef Špaček  
Mgr. Lucie Štejgerlová (mateřská dovolená)  
Mgr. Alena Uhrová (částečný úvazek)

### **Jiní odborní VŠ pracovníci:**

Mgr. Eva Flodrová (doktorské studium a minimální úvazek)  
Doc. Ing. Milan Chmelař, CSc. (částečný úvazek)

### **Vrchní sestra:**

Milena Švestková

### **Staniční sestry:**

odd. 21 – Libuše Knötigová  
odd. 22 – Jitka Buchtová  
odd. 23 – Monika Večeřová  
odd. JIPP – Jarmila Šveňhová  
odd. 24 + KC – Růžena Dočkalová  
ambulance – Hana Huláková

### **Pracovníci ergoterapeutických dělen:**

Mgr. Markéta Brabencová  
Jana Dufková  
Mgr. Jana Martinková (DPP)

Mgr. Kateřina Neverišová (částečný úvazek)  
Bohumil Petřík  
Lubomíra Pokorná  
Ivana Pytlíková  
Mgr. Petra Vláčilová

**Sociální pracovníce:**

Jindřiška Pařílková  
Vilma Dejlová

## **DOKTORANDSKÉ STUDIUM – PGS**

- A. ŠKOLITELÉ Z PSYCHIATRICKÉ KLINIKY**
- B. EXTERNÍ ŠKOLITELÉ**

### **A. ŠKOLITELÉ Z PSYCHIATRICKÉ KLINIKY**

**Školitel: prof. MUDr. Eva Češková, CSc.**

- **MUDr. Andrea Cejpková** (od 1. 9. 2002 kombinovaná forma)  
Téma disertační práce: *Biologické markery u vaskulární deprese*  
*Studium ukončeno 11. 9. 2007 na vlastní žádost*
- **MUDr. Martin Perna** (od 1. 9. 2002 prezenční forma)  
Téma disertační práce: *Využití repetitivní transkraniální stimulace u afektivních poruch*  
*Studium ukončeno 31. 1. 2007 na vlastní žádost*
- **MUDr. Libor Ustohal** (od 1. 10. 2005 prezenční forma)  
Téma disertační práce: *Problematika farmakorezistence psychóz*
- **PharmDr. Hana Kolaříková** (od 1. 10. 2007 kombinovaná forma)  
Téma disertační práce: *Farmakoekonomika léčby schizofrenie antipsychotik*
- **Školitel: prof. MUDr. Ivana Drtílková, CSc.**
- **MUDr. Markéta Žáčková** (od 1. 10. 2003 prezenční forma)  
Téma disertační práce: *Souvislost genotypu s perzistující formou hyperkinetické poruchy*

**Školitel: prof. MUDr. Alexandra Žourková, CSc.**

- **MUDr. Lucie Pulkrábková** (od 26. 9. 2001 kombinovaná forma)  
Téma disertační práce: *Serotonerní systémy u alkoholových závislostí*  
*Studium přerušeno z důvodu MD*

- **MUDr. Ivana Palčíková** (od 1. 10. 2004 prezenční forma)  
Téma disertační práce: *Efektivita léčby u pacientek s poruchou příjmu potravy*
- **Mgr. Eva Flodrová** (od 15. 6. 2007 prezenční forma)  
Téma disertační práce: *Význam molekulárně genetické diagnostiky CYP2D6 pro klinickou praxi*

#### Školitel: MUDr. Tomáš Kašpárek, Ph.D.

- **MUDr. Richard Barteček** (od 1. 10. 2007 prezenční forma)  
Téma disertační práce: *Vliv farmakogenetických a farmakokinetických faktorů na průběh a léčbu prvních epizod schizofrenie*

#### Školitel: PhDr. Hana Kučerová, Ph.D.

- **Mgr. Bc. Veronika Hublová** (od 12. 6. 2006 kombinovaná forma)  
Téma disertační práce: *Kognitivní funkce a osobnostní profil u pacientů vybraných psychiatrických diagnóz*
- **Mgr. Helena Fejfarová** (od 1. 10. 2007 prezenční forma)  
Téma disertační práce: *Neuropsychologická rehabilitace u psychiatrických pacientů*

#### Školitel: MUDr. Radovan Příkryl, Ph.D.

- **MUDr. Vítězslav Pálenský** (od 1. 10. 2003 prezenční forma)  
Téma disertační práce: *Kardiovaskulární problematika psychofarmak*
- **MUDr. Jan Tuček** (od 1. 10. 2003 kombinovaná forma)  
Téma disertační práce: *Aplikace repetitivní transkraniální magnetické stimulace (rTMS) v psychiatrii*
- **MUDr. Simona Venclíková (roz. Skotáková)** (od 1. 10. 2005 kombinovaná forma)  
Téma disertační práce: *Repetitivní transkraniální magnetická stimulace (rTMS) a její aplikace v psychiatrii*
- **MUDr. Lenka Havlásková** (od 25. 6. 2007 prezenční forma)  
Téma disertační práce: *Funkční mozkové koreláty u schizofrenie*

## B. EXTERNÍ ŠKOLITELÉ

#### Školitel doc. MUDr. Zdeněk Boleloucký

- **MUDr. Miroslav Robeš** (od 15. 10. 1999 kombinovaná forma)  
Téma disertační práce: *Deprese, anxiety a kvalita života u pacientů s colitickým onemocněním.*  
*Studium ukončeno k 5. 11. 2007 na vlastní žádost*



**Školitel: doc. MUDr. Miroslav Tomiška, CSc.**

- **MUDr. Miroslava Navrátilová** (od 1. 10. 2003 kombinovaná forma)  
Téma disertační práce: *Sledování nutričního a psychického stavu u nemocných s Alzheimerovou chorobou – vliv nutriční intervence v longitudinální studii*

**Školitel: doc. PhDr. Lubomír Vašina, CSc.**

- **Mgr. Michal Černík** (od 15. 10. 2004 prezenční forma)  
Téma disertační práce: *Ovlivnění kognitivního deficitu u depresí pomocí rTMS*
- **Mgr. Petra Navrátilová** (od 15. 10. 2004 prezenční forma)  
Téma disertační práce: *Faktory ovlivňující profil a dynamiku kognitivního výkonu u jedinců s depresivní poruchou*

**Školitel: prof. PhDr. Mojmír Svoboda, CSs.**

- **Mgr. Alena Uhrová** (od 1. 10. 2004 kombinovaná forma)  
Téma disertační práce: *Hyperkinetická porucha u dětí*

## IV. LÉČEBNĚ-PREVENTIVNÍ ČINNOST

### A. LŮŽKOVÁ ODDĚLENÍ

### B. AMBULANCE

### C. SPECIALIZOVANÉ LABORATOŘE A ERGOTERAPIE

#### A. LŮŽKOVÁ ODDĚLENÍ: 119 LŮŽEK

- Oddělení 21
- Oddělení 22
- Oddělení 23
- Oddělení 24
- Krizové centrum (KC)
- Jednotka intenzivní psychiatrické péče (JIPP)

Na lůžkových odděleních je zaveden ošetrovatelský proces, který je přizpůsobený potřebám oboru (včetně sesterské dokumentace). Na Krizovém centru se podílí střední zdravotnický personál se specializací v psychoterapii na provozu Linky naděje.

#### Oddělení 21

- dětské a dorostové psychiatrie – počet lůžek 18

**vedoucí lékař oddělení: prof. MUDr. Ivana Drtílková, CSc.**

pro děti od 3 let věku, zaměřené na veškerou problematiku dětské a dorostové psychiatrie. Při oddělení pracuje základní škola.

#### Oddělení 22

- Ženské oddělení – počet lůžek 36

**vedoucí lékař oddělení: MUDr. Jana Tomanová**

uzavřené oddělení pro léčbu psychotických poruch u žen.

#### Oddělení 23

- mužské oddělení – počet lůžek 28

**vedoucí lékař oddělení: MUDr. Radovan Přikryl, Ph.D.**

uzavřené oddělení pro léčbu psychotických poruch u mužů

#### Oddělení 24

- koedukované oddělení – počet lůžek 22

**vedoucí lékař oddělení: MUDr. Daria Valentová**

psychoterapeuticky orientované oddělení zaměřující se zejména na léčbu neurotických a somatoformních poruch a na léčbu poruch příjmu potravy.

#### Krizové centrum

- KC – počet lůžek 10

**vedoucí lékař oddělení: MUDr. Jan Černožský**

koedukovaná jednotka pro poskytování krátkodobé intenzivní psychoterapie za lůžkových i ambulantních podmínek v situacích životních krizí, u reaktivních psychických poruch.

Pracuje jako stanice nepřetržité psychiatrické pomoci s volným (bezbariérovým) přístupem občanů (tel. kontakt 532 232 078). Integrální součástí Krizového centra je Linka naděje (tel. 547 212 333), poskytující telefonickou pomoc.

**Oddělení 24 + Krizové centrem + Linka naděje**

- vytváří provázaný, organický celek s celkovým počtem lůžek 32, kdy část KC je vyčleněna spíše pro krátkodobé pobyty a část oddělení 24 pro navazující péči v indikovaných případech.

**Jednotka intenzivní psychiatrické péče**

- JIPP – počet lůžek 5

**vedoucí lékař oddělení: doc. MUDr. Radek Ryšánek, CSc.**

oddělení zaměřené na léčbu psychóz ohrožujících život a na případy vážnější somatické komorbidity u duševně nemocných.

**B. AMBULANCE****Ambulance pro dospělé****Ambulance pro děti a dorost****Ambulance specializované:**

AT ambulance

ambulance pro léčbu poruch příjmu potravy

ambulance Krizového centra

interní ambulance pro poruchy metabolismu a výživy

sexuologická ambulance

**vedoucí lékař ambulance: MUDr. Vlasta Obrovská****AMBULANCE PRO DOSPĚLÉ**

- zajišťuje ambulantní psychiatrické služby, příjem pacientů
- veškerou psychiatrickou konsiliární činnost pro potřebu FN Bohunice

**AMBULANCE PRO DĚTI A DOROST**

- zajišťuje ambulantní péči pro pacienty dětského a dorostového věku, příjmy pacientů na dětské oddělení

**Ambulance specializované****AT ambulance**

pro nemocné se závislostí na alkoholu a pro nealkoholové toxikomanie

### **Ambulance pro léčbu poruch příjmu potravy**

jedná se zejména o diagnózy mentální anorexie a mentální bulimie

### **Ambulance Krizového centra**

zajišťuje v nepřetržitém provozu pohotovostní psychiatricko-psychologické služby pro potřebné občany (bezbarierový přístup)

### **Interní ambulance pro poruchy metabolismu a výživy**

poskytuje ambulantní služby internistou (který je kmenovým pracovníkem PK a je zařazen hlavní částí úvazku na JIPP) v uvedené specializaci

### **Sexuologická ambulance**

je cílena na problematiku sexuálních dysfunkcí (konziliární sexuologie)

## **C. SPECIALIZOVANÉ LABORATOŘE A ERGOTERAPIE**

- Elektroencefalografická laboratoř
- Pracoviště repetitivní transkraniální magnetické stimulace (rTMS)
- Psychologická laboratoř
- Ergoterapie

### **Elektroencefalografická laboratoř**

pro snímání rutinního EEG záznamu i záznamů s využitím aktivačních metod, disponuje možností počítačového zpracování dat

### **Pracoviště repetitivní transkraniální magnetické stimulace (rTMS)**

pro provádění repetitivní transkraniální magnetické stimulace, převážně indikováno u depresivních poruch

### **Psychologická laboratoř**

pro provádění běžných i speciálních psychodiagnostických metod včetně možnosti počítačové aplikace a počítačového zpracování

### **Ergoterapie**

nedílnou součástí komplexní psychiatrické péče pro všechny typy nemocných jsou: léčebná rehabilitace, resocializace a terapie zaměstnáváním. Na psychiatrické klinice provozujeme tyto druhy dílen:

- dřevodílna
- kreativní dílna
- šperkařská dílna
- textilní dílna
- výtvarná dílna
- zahradnická dílna

## V. VYBRANÉ STATISTICKÉ UKAZATELE

A. POROVNÁNÍ SPEKTRA AMBULANTNÍCH PACIENTŮ PK  
V ROCE 2002 A V ROCE 2007

B. POROVNÁNÍ UKAZATELŮ OBLOŽNOSTI PK  
V ROCE 2006 A V ROCE 2007

### A. SPEKTRUM AMBULANTNÍCH PACIENTŮ

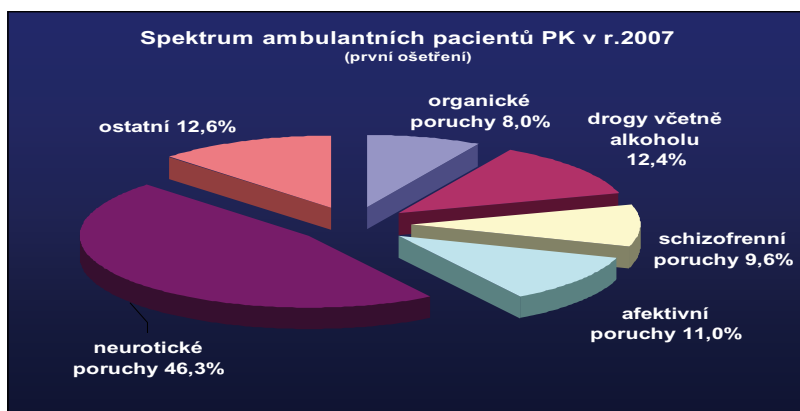
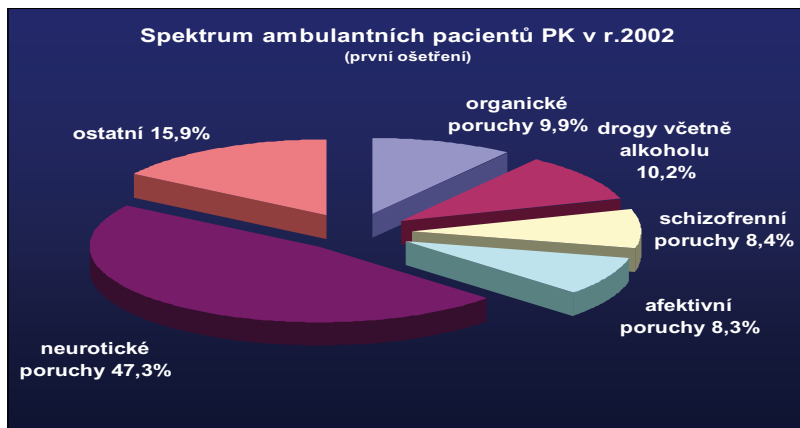

*Komentář: V průběhu 5 let nedochází k významnějším posunům v procentuálním zastoupení nemocných s jednotlivými nosologickými jednotkami, pro které byli poprvé ošetřeni v ambulanci Psychiatrické kliniky v Brně. Ukazuje se, že stále většinu ambulantní klientely tvoří široké spektrum neurotických poruch.*

## B. UKAZATELE OBLOŽNOSTI

### ROK 2006

Měsíc	Počet dnů		Počet lůžek:			Lůžk. kapacita:		Uzavřené lůžkodny		Ošetřovací dny		Vstup pacientů:				Počet hospic.		Využití lůžek		POD		Prům. počet:		VSLK		Obrat lůžka		Prostoj lůžka		Letalita	
	[D]	[L]	[L]	[L]	[L]	[LD]	[LD]	[LD]	[LD]	[LD]	[P]	[P]	[P]	[P]	[P]	[P]	[P]	[P]	[D]	[D]	[L]	[L]	[L]	[L]	[P/L]	[D]	[D]	[P/L]	[P/L]		
																														prům.	skut.
Leden	31	119,0	119	119	119	3689	3501	188	2897	152	8	21	123	4	21	0	144	24,34	20,19	93,45	25,55	82,75	1,27	4,21	0,00						
Únor	28	119,0	119	119	119	3332	3332	0	2773	121	7	11	120	1	11	1	125	23,30	22,18	99,04	19,96	83,22	1,05	4,47	8,00						
Březen	31	119,0	119	119	119	3689	3689	0	3161	136	8	15	150	1	15	0	148	26,56	21,43	101,97	17,03	85,69	1,24	3,58	0,00						
Duben	30	119,0	119	119	119	3570	3570	0	2985	121	4	11	127	2	11	0	127	25,08	23,50	99,50	19,50	83,61	1,07	4,61	0,00						
Květen	31	119,0	119	119	119	3689	3679	10	3173	123	7	21	116	1	21	0	124	26,66	25,69	102,35	16,65	86,25	1,04	4,10	0,00						
Červen	30	119,0	119	119	119	3570	3570	0	2869	117	12	9	142	2	9	0	137	24,11	21,02	95,63	23,37	80,36	1,15	5,14	0,00						
Červenec	31	119,0	119	119	119	3689	3635	54	2899	88	9	13	104	2	13	1	102	24,36	28,42	93,52	25,48	79,75	0,87	7,22	9,80						
Srpen	31	119,0	119	119	119	3689	3671	18	2371	86	11	15	94	1	15	1	97	19,92	24,57	76,48	42,52	64,59	0,81	13,47	10,36						
Září	30	119,0	119	119	119	3570	3205	365	2441	109	9	28	107	3	28	0	114	20,51	21,41	81,37	37,63	76,16	1,07	6,70	0,00						
Říjen	31	119,0	119	119	119	3689	3617	72	2954	115	11	20	112	4	20	0	121	24,82	24,41	95,29	23,71	81,67	1,04	5,48	0,00						
Listopad	30	119,0	119	119	119	3570	3570	0	3137	107	8	16	108	0	16	0	112	26,36	28,13	104,57	14,43	87,87	0,94	3,88	0,00						
Prosinec	31	119,0	119	119	119	3689	3289	400	2480	92	5	10	140	2	10	1	120	20,84	20,67	80,00	39,00	75,40	1,13	6,74	8,33						
CELKEM	365	119,0	119	119	119	43 435	42 328	1 107	34 140	1 367	99	190	1 443	23	190	4	1 468	286,9	23,26	93,534	25,5	80,66	12,66	5,58	2,72						

**ROK 2007**

Měsíc	Počet dnů			Počet lůžek:		Lůžk. kapacita:		Ošetrovací dny		Vstup pacientů:				Výstup pacientů:				Počet hospit.	Využití lůžek	POD	Prům. počet:		VSLK	Obrat lůžka	Prostoy lůžka	Letalita
	prům.	skut.	pass.	skut.	max.	skut.	LD	LD	Přijem	transfer ext.	transfer int.	propuř.	transfer ext.	transfer int.	zemřelí	[L]	[L]				[L]	[L]				
Leden	31	119,0	119	119	3 689	3 633	56	2 890	148	7	20	116	4	20	0	138	24,29	21,02	93,23	25,77	79,55	1,17	5,40	0,00		
Únor	28	119,0	119	119	3 332	3 332	0	2 871	133	8	20	131	4	20	0	138	24,13	20,80	102,54	16,46	86,16	1,16	3,34	0,00		
Březen	31	119,0	119	119	3 689	3 653	36	3 073	113	9	11	120	5	11	0	124	25,82	24,88	99,13	19,87	84,12	1,05	4,70	0,00		
Duben	30	119,0	119	119	3 570	3 570	0	2 891	114	11	14	127	4	14	0	128	24,29	22,59	96,37	22,63	80,98	1,08	5,30	0,00		
Květen	31	119,0	119	119	3 689	3 689	0	3 094	154	5	15	137	2	15	0	149	26,00	20,77	99,81	19,19	83,87	1,25	3,99	0,00		
Červen	30	119,0	119	119	3 570	3 570	0	3 155	126	9	7	150	2	7	0	144	26,51	21,99	105,17	13,83	88,38	1,21	2,89	0,00		
Červenec	31	119,0	119	119	3 689	3 689	0	2 883	104	8	11	110	2	11	0	107	24,23	25,74	93,00	26,00	78,15	0,94	7,20	0,00		
Srpen	31	119,0	119	119	3 689	3 167	522	2 445	87	9	16	118	1	16	0	108	20,55	22,74	78,87	40,13	77,20	1,05	6,72	0,00		
Září	30	119,0	119	119	3 570	3 524	46	2 777	123	9	9	110	3	9	0	123	23,34	22,67	92,57	26,43	78,80	1,04	6,10	0,00		
Říjen	31	119,0	119	119	3 689	3 689	0	3 092	137	11	22	132	6	22	0	143	25,98	21,62	99,74	19,26	83,82	1,20	4,17	0,00		
Listopad	30	119,0	119	119	3 570	3 570	0	3 065	121	7	16	133	2	16	0	132	25,76	23,31	102,17	16,83	85,85	1,11	3,84	0,00		
Prosinec	31	119,0	119	119	3 689	3 137	552	2 406	89	8	14	134	2	14	0	117	20,22	20,65	77,61	41,39	76,70	1,15	6,27	0,00		
CELKEM	365	119,0	119	119	43 435	42 223	1 212	34 642	1 449	101	175	1 518	37	175	0	1 548	291,11	22,39	94,91	24,09	82,05	13,38	4,90	0,00		

*Komentář: V časovém průběhu nedocházelo k výraznějším výkyvům v hodnotách ukazatelů obloženosti.*

*Z toho vyplývá, že kritéria jsou reálné v souladu s praxí.*

## **VI. VÝUKOVÁ ČINNOST**

### **A. VÝUKA PRO LF MU**

#### **B. EXTERNÍ VÝUKA**

#### **C. POSTGRADUÁLNÍ VZDĚLÁVÁNÍ**

### **A. VÝUKA PRO LF MU**

#### **Výuka předmětu Psychiatrie – LF MU, obor všeobecné lékařství:**

5. ročník – jarní semestr/podzimní semestr 30 hod./45 hod.

#### **Výuka předmětu Psychiatrie – LF MU, obor všeobecné lékařství v AJ:**

5. ročník – podzimní semestr (cizinci)

#### **Výuka předmětu Psychiatrie – LF MU, obor stomatologie:**

5. ročník – podzimní semestr 45 hod.

#### **Výuka předmětu Ošetřovatelství v psychiatrii – LF MU, bakalářské studium:**

3. ročník – obor fyzioterapie a rehabilitace – podzimní semestr 15 hod.

3. ročník – obor ošetřovatelství – podzimní semestr 15 hodin

3. ročník – obor porodní asistentka – jarní semestr 30 hodin

#### **Výuka psychiatrie – LF MU, magisterské studium:**

5. ročník – obor fyzioterapie a rehabilitace – podzimní semestr 30 hod.

5. ročník – obor výživa člověka – jarní/podzimní semestr

5. ročník – obor optometrie – podzimní semestr

### **B. EXTERNÍ VÝUKA**

#### **Výuka Speciální psychiatrie – Filozofická fakulta MU, magisterské studium:**

5. ročník – obor Psychologie – jarní/podzimní semestr 23 hod./12 hod.  
(prof. Češková)

#### **Výuka Klinická výživa – Střední zdravotní škola, bakalářské studium:**

obor nutriční terapeut – podzimní semestr (MUDr. Navrátilová)

#### **Přednášky pro posluchače Univerzity 3. věku**

podzimní semestr 3 hod. (prof. Češková)

#### **Vedení kurzů – Brněnský institut psychoterapie a Česká společnost pro katatymně imaginativní psychoterapii**

sebezkušenostní a teoretické kurzy, kurzy supervizí a provádění supervizí  
(Mgr. Dufek, PhDr. Langová-Šindelářová, PhDr. Hanák)



## C. POSTGRADUÁLNÍ STUDIUM

<b>Lékaři v doktorandském studiu</b>	<b>14</b>
prezenční forma	7
kombinovaná forma	7
<b>Psychologové v doktorandském studiu</b>	<b>6</b>
prezenční forma	4
kombinovaná forma	2
<b>Střední zdravotnický personál</b>	<b>6</b>
PGS ošetrovatelství v psychiatrii	5
PGS specializační studium v psychoterapii	1
<b>Studentů SVOČ</b>	<b>9</b>

## VII. VĚDECKO-VÝZKUMNÁ ČINNOST

### A GRANTY A VÝZKUMNÉ ZÁMĚRY

#### B. MULTICENTRICKÉ KLINICKÉ STUDIE

#### A. GRANTY A VÝZKUMNÉ ZÁMĚRY ŘEŠENÉ NA PK

- GA MZ ČR: NR 8472-3/2005 (2005–2007): **Ovlivnění kognitivního deficitu u nemocných s depresivní poruchou pomocí repetitivní transkraniální magnetické stimulace (rTMS) v podmínkách jednoduše slepé, randomizované studie.** *Hlavní řešitel: prof. MUDr. Eva Češková, CSc., spoluřešitel: PhDr. Hana Kučerová, Ph.D.*
- IGA MZ ČR: NR 8466-3/2005 (2005–2007): **Atypická antipsychotika druhé generace a hyperprolaktinémie.** *Hlavní řešitel: prof. MUDr. Jaromír Švestka, DrSc.*
- IGA MZ ČR: NR 9298-3/2007 (2007–2009): **Rizikové faktory u perzistentní formy hyperkinetické poruchy (ADHD). Longitudinální, klinická a molekulárně-genetická studie.** *Hlavní řešitel: prof. MUDr. Ivana Drtílková, CSc.*
- Výzkumný záměr MSM 0021622404 (2005–2011): **Vnitřní organizace a neurobiologické mechanismy funkčních systémů CNS.** *Hlavní řešitel: prof. MUDr. Ivan Rektor, CSc.*

#### B. ÚČAST PSYCHIATRICKÉ KLINIKY NA MULTICENTRICKÝCH STUDIÍCH

- Klinické hodnocení 42603ATT3002 – metylfenidát OROS, protokol č. KH0394/05/Li. *Zkoušející: prof. Češková.*
- Klinické hodnocení humánního léčiva SB 773812, protokol č. GM2005/00202/00. *Zkoušející: prof. Češková.*
- Klinické hodnocení humánního léčiva RIS-SCH-3001, CONSTATRE, protokol č. KH/1048/04/Li. *Zkoušející: prof. Češková.*
- Klinické hodnocení humánního léčiva – BMS 337039/OPC-14597, protokol č. CN138-489. *Zkoušející: prof. Švestka.*
- Klinické hodnocení humánního léčiva Aripiprazole – OPC-14597/BMS-337039, protokol č. CN138-170. *Zkoušející: prof. Švestka.*

- Klinické hodnocení humánního léčiva – Paliperodine Palmitate, protokol č. R092670-PSY-3006. *Zkoušející: MUDr. Kašpárek.*
- Klinické hodnocení humánního léčiva – Licarbazepine, protokol č. CLIC477D2303. *Zkoušející: MUDr. Kašpárek.*
- Klinické hodnocení humánního léčiva Risperdal Consta, protokol č. R02670-PSY-3002. *Zkoušející: MUDr. Pulkrábková*

## VIII. PUBLIKAČNÍ ČINNOST

### A. ABSTRAKTA

### B. SOUHRNNÉ A ORIGINALNÍ ČLÁNKY

### C. KNIHY A KAPITOLY V KNIHÁCH

(abecední uspořádání v jednotlivých kategoriích dle prvního autora)

#### A. ABSTRAKTA V ČASOPISECH A SBORNÍCÍCH

#### ABSTRAKTA V ČESKÉM (SLOVENSKÉM) ČASOPISE NEBO SBORNÍKU ABSTRAKT (21)

1. Češková, Eva. **Eating disorders treatment with antidepressants.** In Sborník abstrakt Workshop Addiction and Eating Disorders – Neurobiology and Comorbidities. Brno: Národní monitorovací středisko pro drogy, MU Brno, 2007. od s. 17-18, 2 s. ISBN 978-80-87041-18-5.
2. Češková, Eva. **Antidepressivní efekt amisulpridu.** Psychiatrie, časopis pro moderní psychiatrii, Praha: Tigris, 11, suppl. 1, 2007, od s. 16-17, 2 s. ISSN 1211-7579.
3. Drtílková, Ivana. **Selekce antidepressiv pro léčbu pediatrické deprese a vodítka léčby NICE.** Psychiatrie, časopis pro moderní psychiatrii, Praha: Tigris, 11, suppl. 2, 2007, od s. 113-114, 2 s. ISSN 1211-7579.
4. Drtílková, Ivana. **Nestimulační preparáty v historii léčby ADHD.** Česká a slovenská psychiatrie, Praha, ČLS JEP, 103, suppl. 2, 2007, od s. 26-26, 1 s. ISSN 1212-0383.
5. Haluzová, Adéla – Bednařík, Josef – Košťálová, Milena – Baďurová, Radmila – Vohánka, Stanislav – Urbánek, Igor – Jura – Kašpárek, Tomáš. **Delirium u pacientů s cévní mozkovou příhodou: epidemiologie a rizikové faktory.** Česká a Slovenská neurologie a neurochirurgie, Praha: ČLS JEP, 103, Suppl.1, 2007, od s. 76-76, 1 s. ISSN 1210-7859.
6. Kašpárek, Tomáš – Příkryl, Radovan – Schwarz, Daniel – Tronerová, S. – Češková, Eva – Mikl, Michal – Vaníček, Jiří. **Morfologické koreláty neurologických měkkých příznaků u první epizody schizofrenie.** Psychiatrie, časopis pro moderní psychiatrii, Praha: Tigris, 11, suppl. 1, 2007, od s. 32-32, 1 s. ISSN 1211-7579.

7. *Kučerová, Hana – Prikryl, Radovan – Kunovská, Martina – Navrátilová, Petra – Černík, Michal – Kašpárek, Tomáš – Češková, Eva. Je kognitivní deficit příčinou nízkého náhledu u schizofrenie?* In *Psychiatrie, časopis pro moderní psychiatrii*, suppl 1, ročník 11. Praha: Tigis, 2007. od s. 18-19, 1 s. ISBN 1211-7579.
8. *Palčíková, Ivana – Žourková, Alexandra – Valentová, Daria. Sledování aktivity CYP2D6 u pacientek s mentální bulimií (vliv na jídelní chování a sexuální aktivitu).* In *Česká a slovenská psychiatrie*, Praha: ČLS JEP, 103, 2007. od s. 56-57, 2 s. ISSN 1212-0383.
9. *Palčíková, Ivana – Žourková, Alexandra – Valentová, Daria – Hadašová, Eva. Dynamika fenotypu CYP2D6 u léčby mentální bulimie paroxetinem.* *Psychiatrie, časopis pro moderní psychiatrii*, Praha: Tigis, 11, suppl.2, 2007, s. 61-61. ISSN 1211-7579.
10. *Palčíková, Ivana – Žourková, Alexandra – Valentová, Daria – McCaskey Hadašová, Eva. Změny fenotypu CYP2D6 u pacientek s mentální bulimií léčených paroxetinem.* *Česká a slovenská psychiatrie*, Praha: ČLS JEP, 103, suppl.2, 2007, s. 34-34. ISSN 1212-0383.
11. *Palčíková, Ivana – Žourková, Alexandra – Hadašová, Eva – Valentová, Daria – Ravčuková, Barbora. Mentální bulimie a léčba paroxetinem sledování aktivity CYP2D6.* In *Psychiatrie, časopis pro moderní psychiatrii*, Praha: Tigis, 2007, od s. 36-37, 2 s. ISSN 1211-7579.
12. *Pálenský, Vítězslav – Ustohal, Libor – Češková, Eva – Prikryl, Radovan – Kašpárek, Tomáš. Vliv psychofarmak na prolongaci QT Intervalu.* *Psychiatrie, časopis pro moderní psychiatrii*, Praha: Tigis, 11, suppl. 1, 2007, od s. 47-47, 1 s. ISSN 1211-7579.
13. *Prikryl, Radovan – Kučerová, Hana – Navrátilová, Petra – Kašpárek, Tomáš – Češková, Eva – Černík, Michal. Kognitivní funkce u prvních epizod schizofrenie.* In *Psychiatrie, časopis pro moderní psychiatrii*, Praha: Tigis, 2007. s. 13-13. ISBN 1211-7579.
14. *Prikryl, Radovan – Kašpárek, Tomáš – Venclíková, Simona – Ustohal, Libor – Kučerová, Hana – Češková, Eva. Léčba negativních příznaků schizofrenie pomocí repetitivní transkraniální magnetické stimulace v podmínkách dvojité zaslepené studie.* In *Česká a Slovenská Psychiatrie*. Praha: ČLS JEP, 2007, s. 15-15. ISBN 1212-0383.

15. *Příkryl, Radovan – Kašpárek, Tomáš – Kučerová, Hana – Češková, Eva – Pálenský, Vítězslav – Ustohal, Libor – Skotáková, Simona. Vývoj náhledu na onemocnění v prvních letech po propuknutí schizofrenie.* In *Psychiatrie, časopis pro moderní psychiatrii*. Praha: Tigis, 2007, od s. 18-18, 1 s. ISBN 1211-7579.
16. *Příkryl, Radovan – Kučerová, Hana – Kašpárek, Tomáš – Navrátilová, Petra – Češková, Eva. Možnosti ovlivnění kognitivního deficitu u schizofrenie.* *Psychiatrie, časopis pro moderní psychiatrii*, Praha: Tigis, 11, suppl. 1, 2007, od s. 13-13, 1 s. ISSN 1211-7579.
17. *Uhrová, Alena – Žáčková, Markéta. Integrativní přístup k ADHD z pohledu biologických a psychologických teorií.* *Psychiatrie, časopis pro moderní psychiatrii*, 11, suppl. 2, 2007, od s. 97-98, 2 s. ISSN 1211-7579.
18. *Žáčková, Markéta – Drtílková, Ivana. Retrospektivní hodnocení suicidálního rizika při léčbě SSRI/SNRI u pacientů dětského oddělení PK FN Brno.* *Psychiatrie, časopis pro moderní psychiatrii*, Praha, Tigis 11, suppl. 1, 2007, od s. 37-38, 2 s. ISSN 1211-7579.
19. *Žourková, Alexandra – Theiner, Pavel. Dopaminergní antidepressiva v léčbě sexuálních dysfunkcí.* *Psychiatrie, časopis pro moderní psychiatrii*, Praha: Tigis, 11, suppl.1, 2007, s. 17-17. ISSN 1211-7579.
20. *Žourková, Alexandra. Možnosti užití personalizované medicíny v léčbě depresivní poruchy.* *Psychiatrie, časopis pro moderní psychiatrii*, Praha: Tigis, 11, suppl. 2, 2007, od s. 104-106, 3 s. ISSN 1211-7579.
21. *Žourková, Alexandra – Novotná, Jana – Večeřová, Monika – Palčíková, Ivana. Sexuální dysfunkce při léčbě antidepressivy a antipsychotiky.* *Psychiatrie, časopis pro moderní psychiatrii*, Praha: Tigis, 11, suppl.1, 2007, s. 10-10. ISSN 1211-7579.

#### ABSTRAKTA V ZAHRANIČNÍM ČASOPISE BEZ IF (5)

1. *Češková, Eva – Příkryl, Radovan – Kašpárek, Tomáš. Negative Symptoms and Testosterone in First – Episode Schizophrenia.* Program No. 52, December 2007, In *Abstract Viewer ACNP*, Boca Raton, FL: American College of Neuropsychopharmacology, Inc.
2. *Navrátilová, Miroslava – Jarkovský, Jiří – Tůmová, Jarmila – Hamrová, Michaela – Matěnová, Klára – Češková, Eva. Relationship of the blood pressure and nutritional state of the patients with anorexia nervosa and bulimia nervosa.* The study of 117 patients in the years 2000-2005. In *Sborník workshopu Addiction and Eating Disorders - Neurobiology and Comorbidities*. MU Brno:

Národní monitorovací středisko pro drogy, MU Brno, 2007. od s. 57-59, 3 s. ISBN 978-80-87041-18-5.

3. *Palčíková, Ivana – Žourková, Alexandra – Valentová, Daria – Hadašová, Eva. Mental bulimia, paroxetine treatment and phenotype monitoring of CYP2D6 activity.* In *Addiction and Eating Disorders, Neurobiology nad Comorbidities, Workshop.* Brno: Masaryk University Conference Centre, Czech Republic, Brno, 2007. od s. 59-60, 2 s. ISBN 978-80-87041-18-5.
4. *Pálenský, Vítězslav – Češková, Eva – Příkryl, Radovan – Tomanová, Jana – Špinar, Jindřich – Novotný, Tomáš – Floriánová, Alena. Do second generation antipsychotics increase the risk of QT Prolongation?* In *Sborník abstrakt 3rd CINP Asia Pacific Regional Meeting, 1st CTNP Meeting.* Thajsko: Bangkok, org. výbor CINP, 2007. od s. 70-71, 2 s.
5. *Švestka, Jaromír – Synek, Oldřich – Tomanová, Jana – Cejpková, Andrea – Rodáková, Irena. Differential Effect of secong-generation antipsychotic on prolactinemia: Initial 6 Weeks of Therapy.* *Psychiatria danubina*, Zagreb: Medicinska naklada Zagreb, 19, 4, od s. 379-379, 1 s. ISSN 0353-5053. 2007.

#### ABSTRAKTA V ČASOPISE S IF (14)

1. *Češková, Eva – Valentová, Daria – Palčíková, Ivana – Dufek, Jan. Antidepressants in treatment of eating disorders.* *European Neuropsychopharmacology*, Amsterdam (The Netherlands): Elsevier, 17, suppl. 4, 2007, od s. 354-355, 2 s. ISSN 0924-977X.
2. *Češková, Eva – Příkryl, Radovan – Kašpárek, Tomáš. The dynamics of psychopathology in first-episode schizophrenia: 1-year follow-up.* *The World Journal of Biological Psychiatry*, Chille: WFSBP, 8, suppl. 1, 2007, od s. 30-30, 1 s. ISSN 1562-2975.
3. *Češková, Eva – Příkryl, Radovan – Kašpárek, Tomáš – Kučerová, Hana. Aggressivity in first-episode schizophrenia.* In *Australian and New Zealand Journal of Psychiatry - Abstract book.* 41, suppl. 2. Melbourne, Austrálie: Informa Healthcare, 2007. od s. 195-195, 1 s. ISBN 0004-8674.
4. *Kašpárek, Tomáš – Příkryl, Radovan – Schwarz, Daniel – Češková, Eva – Vaníček, Jiří – Mikl, Michal. Gray matter correlates of neurological soft signs in males with first-episode schizophrenia.* *Schizophrenia Bulletin*, Oxford University Press, 33, suppl. 2, 2007, s. 339-339. ISSN 0586-7614.

5. *Kučerová, Hana – Příklad, Radovan – Navrátilová, Petra – Kašpárek, Tomáš – Česká, Eva. **Cognitive function in patients with first episode of schizophrenia: longitudinal study.*** In Schizophrenia Bulletin. volume 33. USA: Oxford Journals, 2007. s. 565-565. ISBN 0586-7614.
6. *Kučerová, Hana – Příklad, Radovan – Navrátilová, Petra – Černík, Michal – Kašpárek, Tomáš – Česká, Eva. **Procognitive effect of repetitive transcranial magnetic stimulation in depression.*** In Australian and New Zealand Journal of Psychiatry - Abstract Book. 41, suppl. 2. Melbourne, Australia: Informa healthcare, 2007. od s. 388-388, 1 s. ISBN 0004-8674.
7. *Navrátilová, Miroslava – Jarkovský, Jiří – Česká, Eva. **Alzheimer disease - Malnutrition and Nutritional Support.*** Clinical and Experimental Pharmacology and Physiology, Australia: Blackwell Publishing Australia, 34, suppl. 1, 2007, od s. 11 - 13, 3 s. ISSN 0305-1870.
8. *Palčíková, Ivana – Žourková, Alexandra – Valentová, Daria – McCaskey Hadašová, Eva – Ravčuková, Barbora. **Mental bulimia and paroxetine treatment, monitoring CYP2D6 activity (preliminary results).*** European Psychiatry, Paris, France: Elsevier, 22, suppl.1, 2007, s. 179-179. ISSN 0924-9338.
9. *Příklad, Radovan – Kučerová, Hana. **Repetitive transcranial magnetic stimulation as a new technique for treatment of negative symptoms of schizophrenia.*** Acta Psychiatrica Scandinavica, Blackwell Publishing, 2007, 117, od s. 78-79, 2 s. ISSN 0001-690X.
10. *Příklad, Radovan – Ustohal, Libor – Kašpárek, Tomáš – Kučerová, Hana – Česká, Eva – Skotáková, Simona – Tuček, Jan. **High frequency rTMS in the treatment of negative symptoms of schizophrenia: double blind randomised study.*** In Schizophrenia Bulletin. Oxford University Press: Oxford Journals, 2007. od s. 454-454, 1 s. ISBN 0586-7614.
11. *Raboch, Jiří – Česká, Eva. **Evaluation and Management of Aggression in Psychiatric Patients.*** In Australian and New Zealand Journal of Psychiatry. 41, suppl.2. Melbourne, Australia: Informa healthcare, 2007. od s. 194-194, 1 s. ISBN 0004-8674.
12. *Schwarz, Daniel – Kašpárek, Tomáš. **Automated Tissue Classification in MRI Brain Images With the Use of Deformable Registration.*** In Proceedings of 15th European Signal Processing Conference EUSIPCO 2007. Poznan, Poland: PTETiS, 2007. od s. 1127-1130, 4 s. ISBN 978-83-921340-2-2.



13. Švestka, Jaromír – Bitter, Istvan. **Nonadherence to antipsychotic treatment in patients with schizophrenic disorders.** Neuroendocrinology Letters, Anglie: Society of Integrated Sciences, 28, suppl. 1, 2007, od s. 95-116, 22 s. ISSN 0172-780X.
14. Ustohal, Libor – Příklad, Radovan – Kašpárek, Tomáš – Skotáková, Simona – Kučerová, Hana – Navrátilová, Petra – Černík, Michal – Češková, Eva. **High-frequency repetitive transcranial magnetic stimulation and its influence on negative symptoms of schizophrenia.** European Neuropsychopharmacology, 17, 1, 2007, od s. 74-74, 1 s. ISSN 0924-977X.

## B. SOUHRNNÉ A ORIGINÁLNÍ PRÁCE V ČASOPISECH

### SOUHRNNÉ PRÁCE V ČESKÉM ČASOPISE (24)

1. Češková, Eva. **Bipolární porucha u starší populace.** Česká geriatrická revue, Brno: Medica Healthworld, 5, 1, od s. 11-17, 7 s. 2007.
2. Češková, Eva. **Co ještě nevíme o bipolární poruše?** Psychiatrie pro praxi, Solen Medical Education, 8, 1, od s. 9-12, 4 s. ISSN 1213-0508. 2007.
3. Češková, Eva. **Farmakorezistentní schizofrenie.** Česká a slovenská psychiatrie, Praha: ČLS JEP, 103, 4, od s. 190-197, 8 s. ISSN 0069-2336. 2007.
4. Češková, Eva – Palčíková, Ivana. **Farmakoterapie mentální anorexie.** Česká a slovenská psychiatrie, Praha: ČLS JEP, 103, 6, od s. 280-284, 5 s. ISSN 1212-0383. 2007.
5. Češková, Eva – Příklad, Radovan – Kašpárek, Tomáš – Kučerová, Hana. **Nedostatek náhledu a noncompliance a jejich vzájemný vztah u schizofrenie.** Česká a slovenská psychiatrie, Praha: ČLS JEP, 103, 7, od s. 336-340, 5 s. ISSN 1212-0383. 2007.
6. Češková, Eva. **45. Annual Meeting ACNP.** Česká a slovenská psychiatrie, Praha: ČLS JEP, 103, 5, od s. 140-144, 5 s. ISSN 1212-0383. 2007.
7. Češková, Eva. **Psychofarmaka a komponenty metabolického syndromu.** Lékařské listy, příloha ZDN, Praha: Mladá fronta, 56, 17, od s. 27-29, 3 s. ISSN 0044-1996. 2007.

8. **Češková, Eva. Klinické „střípky“ z druhého mezinárodního kongresu biologické psychiatrie (Chile, Santiago de Chile, 17.–21. 4. 07).** Česká a slovenská psychiatrie, Praha : ČLS JEP, 103, 5, od s. 253-255, 3 s. ISSN 1212-0383. 2007.
9. **Češková, Eva. Česká a slovenská psychiatrie se setkávají na Moravě.** Psychiatrie pro praxi, Olomouc : SOLEN, 8, 5, od s. 191-191, 1 s. ISSN 1213-0508. 2007.
10. **Češková, Eva. Dávkování lamotriginu.** Psychiatrie pro praxi, Olomouc: SOLEN, 8, 3, od s. 141-142, 2 s. ISSN 1213-0508. 2007.
11. **Češková, Eva. Deprese ve vyšším věku a suicidalita.** Česká geriatrická revue, Brno: Medica Healthworld, Bidláky 20, Brno, 5, 4, od s. 228-233, 6 s. ISSN 1214-0732. 2007.
12. **Češková, Eva. Jak správně zvolit antidepressivum.** Psychiatrie pro praxi, Olomouc: SOLEN, 8, 5, od s. 229-231, 3 s. ISSN 1213-0508. 2007.
13. **Češková, Eva. Rozvíjení tradice psychiatrických kongresů.** Medical Tribune, Praha, 3, 29, od s. 11-11, 1 s. ISSN 1214-8911. 2007.
14. **Doležal, T., Anders, M., Přikryl, R. Náklady na hospitalizace pacientů s Alzheimerovou chorobou.** Farmakoekonomika, 2, pp. 56-59, 2007.
15. **Drtílková, Ivana. Klinická vodítka NICE léčby depresivních poruch u dětí a adolescentů.** Psychiatrie pro praxi, Olomouc: SOLEN, 8, 4, od s. 158-161, 4 s. ISSN 1213-0508. 2007.
16. **Drtílková, Ivana. Strattera v léčbě hyperkinetické poruchy u dětí.** Dostupné na: <http://www.epsychiatrie.cz> ([www.epsychiatria.sk](http://www.epsychiatria.sk)), Brno: Medica Healthworld, a. s., ISSN 1802-8004. 2007.
17. **Navrátilová, Miroslava – Jarkovský, J. – Sobotka, L. – Hamrová, M. – Leonard, B. Alzheimer Disease – Malnutrition and Nutritional Support – Comparative and Intervention Study.** Vnitřní lékařství, Brno: Medica Healthworld, a. s., 53, 9, od s. 53-54, 2 s. ISSN 0042-773X. 2007.
18. **Přikryl, Radovan. Poruchy kognitivních funkcí u pacientů s diabetem mellitem.** Časopis lékařů českých, Praha: ČLS JEP, Praha 2007, 146, 5, od s. 434-437, 4 s. ISSN 0008-7335. 2007.

19. *Příkryl, Radovan – Skotáková, Simona – Kašpárek, Tomáš – Češková, Eva – Kučerová, Hana – Pálenský, Vítězslav.* **Six-month alleviation from negative schizophrenic symptoms after repetitive transcranial magnetic stimulation (rTMS): a single case study report.** *Psychiatrie, časopis pro moderní psychiatrii*, Praha: Tigis, 11, 1, od s. 21-23, 3 s. ISSN 1211-7579. 2007.
20. *Žourková, Alexandra.* **Deprese, anxiety, antidepressiva a sexuální dysfunkce.** Referátový výběr z psychiatrie, Praha: Czechopress agency, s.r.o., 6, 1, od s. 16-20, 4 s. ISSN 1802-2855. 2007.
21. *Žourková, Alexandra.* **Farmakologická léčba sexuálních dysfunkcí.** *Lékařské listy (Příloha Zdravotnických novin)*, Praha: Mladá fronta, 56, 51-52, od s. 12-14, 3 s. ISSN 0044-1996. 2007.
22. *Žourková, Alexandra – Novotná, Jana – Havlíková, Pavla – Večeřová, Monika – Pulkrábková, Lucie.* **Výskyt sexuálních dysfunkcí při udržovací léčbě běžně předepisovanými antidepresivy.** *Psychiatrie pro praxi*, Konice: SOLEN s.r.o., 8, 1, od s. 38-41, 4 s. ISSN 1213-0508. 2007.
23. *Žourková, Alexandra – Zvěřina, Jaroslav.* **Psychiatrie a sexuální medicína.** *Česká a slovenská psychiatrie*, Praha: ČLS JEP, 103, 5s. 219-219. ISSN 1212-0383. 2007.
24. *Žourková, Alexandra.* **Bupropion – více než antidepresivum.** *Remedia*, Praha: Remedia, 17, 6, od s. 592-594, 3 s. ISSN 0862-8947. 2007.

#### ORIGINÁLNÍ PRÁCE V ČESKÉM NEBO SLOVENSKÉM ČASOPISE (15)

1. *Češková, Eva.* **Deniban v léčbě dystymie.** *Česká a slovenská psychiatrie*, Praha: ČLS JEP, 103, 2, od s. 73-79, 7 s. ISSN 1212-0383, 2007.
2. *Drtílková, Ivana.* **Současný pohled na suicidální riziko v průběhu antidepresivní léčby u dětí.** *Česká a slovenská psychiatrie*, Praha, ČLS JEP, 103, 1, od s. 22-27, 6 s., ISSN 1212-0383, 2007.
3. *Kučerová, Hana – Příkryl, Radovan – Krejčířová, Magda.* **Repetitivní transkraniální magnetická stimulace (rTMS), depresivní porucha a kognitivní funkce.** *Česká a slovenská psychiatrie*, Praha: ČLS JEP, 103, 6, od s. 285-290, 6 s. ISSN 1212-0383. 2007.

4. *Navrátilová, Miroslava – Hamrová, Michaela. **Problematika výživy v psychiatrii.*** Postgraduální medicína, Praha: Mladá fronta, 9, 8, od s. 910-916, 7 s. ISSN 1214-0383. 2007.
5. *Navrátilová, Petra – Češková, Eva – Příkryl, Radovan – Kučerová, Hana. **Profil a dynamika kognitivního výkonu při léčbě antidepressivy (pilotní studie).*** Česká a slovenská psychiatrie, Praha: ČLS JEP, 103, 4, od s. 168-174, 7 s. ISSN 1212-0383. 2007.
6. *Pálenský, Vítězslav – Příkryl, Radovan – Kašpárek, Tomáš – Synek, Oldřich – Češková, Eva – Špinar, Jindřich. **Atypická antipsychotika a prolongace QTc intervalu.*** Česká a slovenská psychiatrie, Praha: ČLS JEP, 103, 7, od s. 325 - 328, 4 s. ISSN 1212-0383. 2007.
7. *Preiss, Marek – Kučerová, Hana – Štěpánková, Hana – Šoš, P. – Lukavský, J. – Kawaciukova, R. **Cognitive deficits in unipolar depression during remission - Auditory Verbal Learning Test findings.*** Psychiatrie, časopis pro moderní psychiatrii, Praha: Tigris, 11, 11, od s. 79-83, 5 s. ISSN 1211-7579. 2007.
8. *Příkryl, Radovan – Ustohal, Libor – Kašpárek, Tomáš – Kučerová, Hana – Skotáková, Simona – Češková, Eva. **Augmentace antipsychotik repetitivní transkraniální magnetickou stimulací vede k ústupu negativních příznaků schizofrenie.*** Česká a slovenská Psychiatrie, Praha: ČLS JEP, 103, 2, od s. 80-84, 5 s. ISSN 1212-0383. 2007.
9. *Příkryl, Radovan – Kučerová, Hana – Navrátilová, Petra – Kašpárek, Tomáš – Češková, Eva – Černík, Michal – Pálenský, Vítězslav. **Změny kognitivních funkcí v průběhu roku po propuknutí schizofrenie.*** Česká a slovenská psychiatrie, ČLS JEP, 103, 1, od s. 14-21, 8 s. ISSN 1212-0383. 2007.
10. *Sobotka, L. – Navrátilová, Miroslava – Jarkovský, J. – Solichová, D. – Hyšpler, R. – Zadák, Z. – Češková, Eva. **Riziko malnutrice a nutriční podpora u Alzheimerovy choroby.*** Praktický lékař, Praha: ČLS JEP, 87, 2, 2007, s. 97-102. 6 s. ISSN 0032-6239. 2007.
11. *Švestka, Jaromír – Doležal, Tomáš. **Paliperidon, antipsychotikum 2. generace: Účinnost, snášenlivost a lékové interakce.*** Psychiatrie, časopis pro moderní psychiatrii, Praha: TIGIS, 11, 4, od s. 226-234, 9 s. ISSN 1211-7579. 2007.
12. *Švestka, Jaromír – Doležal, Tomáš. **Pregabalin - nové nebenzodizepinové anxiolytikum.*** Psychiatrie, časopis pro moderní psychiatrii, Praha: Tigris s.r.o., 11, 1, od s. 24-30, 7 s. ISSN 1211-7579. 2007.

13. Švestka, Jaromír – Doležal, Tomáš. **Vareniclin (parciální agonista alfa 4beta 2 nikotinových receptorů) v odvykání kouření.** Psychiatrie, časopis pro moderní psychiatrii, Praha: Tegis, 11, 3, od s. 169-175, 7 s. ISSN 1211-7579. 2007.
14. Žourková, Alexandra. **Hypersexualita u pacientky léčené escitalopramem.** Psychiatrie pro praxi, Konice: Solen, 8, 4, od s. 168-169, 2 s. ISSN 1213-0508. 2007.
15. Žourková, Alexandra – Palčíková, Ivana – Večeřová, Monika – Kašpárek, Tomáš. **Výskyt sexuálních dysfunkcí u mužů léčených pro schizofrenní onemocnění atypickými antipsychotiky.** Psychiatrie pro praxi, Konice: SOLEN s.r.o., 8, 2, od s. 92-93, 2 s. ISSN 1213-0508. 2007.

#### ORIGINÁLNÍ PRÁCE V ZAHRANIČNÍM ČASOPISE BEZ IF (1)

1. Češková, Eva – Příkryl, Radovan – Kašpárek, Tomáš – Kučerová, Hana. **One-year follow-up of patients with first-episode schizophrenia (comparison between remitters and non-remitters).** Neuropsychiatric Disease and Treatment, New Zealand: Dove Medical Press, 3, 1, od s. 153-160, 8 s. ISSN 1176-6328. 2007.

#### ORIGINÁLNÍ PRÁCE V ČASOPISE S IF (10)

1. Češková, Eva – Příkryl, Radovan – Kašpárek, Tomáš. **Testosterone in first-episode schizophrenia.** Neuroendocrinology Letters, Sweden, Stockholm: Maghira and Maas Publications, 28, 6, od s. 811-814, 4 s. ISSN 0172-780X. 2007. IF = 0,924.
2. Halbreich, Uriel – Backstrom, Torbjorn – Eriksson, Elias – O'Brien, Shawn – Calil, Helena – Češková, Eva. **Clinical diagnostic criteria for premenstrual syndrome and guidelines for their quantification for research studies.** Gynecological Endocrinology, London: Informa UK Ltd., 23, 3, od s. 123-130, 8 s. ISSN 0951-3590. 2007. IF = 0,995.
3. Kašpárek, Tomáš – Příkryl, Radovan – Mikl, Michal – Schwarz, Daniel – Češková, Eva – Krupa, Petr. **Prefrontal but not temporal gray matter changes in males with first-episode schizophrenia.** Progress in Neuro-Psychopharmacology and Biological Psychiatry, Elsevier, 2007, 31, od s. 151-157, 7 s. ISSN 0278-5846. 2007. IF = 2,584.

4. *Novotný, Tomáš – Floriánová, Alena – Češková, Eva – Pálenký, Vítězslav – Tomanová, Jana – Šišáková, Martina – Toman, Ondřej – Špinar, Jindřich.* **Monitoring of QT interval in patients treated with psychotropis drugs.** International Journal of Cardiology, Ireland: Elsevier, 117, 3, od s. 329-332, 4 s. ISSN 0167-5273. 2007. IF = 2,234.
5. *Příkryl, Radovan – Skotáková, Simona – Kašpárek, Tomáš – Češková, Eva – Kučerová, Hana – Ustohal, Libor.* **Influencing negative symptoms of schizophrenia with repetitive transcranial magnetic stimulation: a case study.** Acta Neuropsychiatrica, Australia: Blackwell Publishing, 19, 2, od s. 53-55, 3 s. ISSN 0924-2708. 2007. IF = 0,667.
6. *Příkryl, Radovan – Češková, Eva – Kašpárek, Tomáš – Kučerová, Hana.* **Neurological soft signs and their relationship to 1-year outcome in first-episode schizophrenia.** European Psychiatry, Elsevier, 2007, 22, od s. 499-504, 5 s. ISSN 0924-9338. 2007. IF = 1,463.
7. *Příkryl, Radovan – Kašpárek, Tomáš – Venclíková, Simona – Ustohal, Libor – Kučerová, Hana – Češková, Eva.* **Treatment of negative symptoms of schizophrenia using repetitive transcranial magnetic stimulation in a double-blind, randomized controlled study.** Schizophrenia Research, Elsevier, 95, 95, od s. 151-157, 7 s. ISSN 0920-9964. 2007. IF = 4,264.
8. *Schwarz, Daniel – Kašpárek, Tomáš – Provažník, Ivo – Jarkovský, Jiří.* **A Deformable Registration Method for Automated Morphometry of MRI Brain Images in Neuropsychiatric Research.** IEEE Transactions on Medical Imaging, New York: IEEE, 26, 4, od s. 452-461, 10 s. ISSN 0278-0062. 2007. IF = 3,757.
9. *Švestka, Jaromír – Synek, Oldřich – Tomanová, Jana.* **Differences in the effect of second-generation antipsychotics on prolactinaemia:** Six weeks open-label trial in female in-patients. Neuroendocrinology Letters, Sweden, Stockholm: Maghira and Maas Publications, 28, 6, od s. 881-888, 8 s. ISSN 0172-780X. 2007. IF = 0,924.
10. *Žourková, Alexandra – Češková, Eva – McCaskey Hadašová, Eva – Ravčuková, Barbora.* **Links among paroxetine-induced sexual dysfunctions, gender, and CYP2D6 activity.** Journal of Sex and Marital Therapy, Philadelphia, USA: Taylor and Francis Health Sciences, 33, 5, od s. 343-355, 13 s. ISSN 0092-623X. 2007. IF = 1,700

## C. SPOLUAUTORSTVÍ A AUTORSTVÍ KNIH

### KAPITOLA V ČESKÉ NEBO SLOVENSKÉ ODBORNÉ KNIZE, MONOGRAFII, SBORNÍKU (2)

1. *Drtílková, Ivana – Hrdlička, Michal – Paclt, Ivo. Farmakoterapie hyperkinetické poruchy.* In: Psychiatrie. Doporučené postupy psychiatrické péče II, (editor: Raboch et al.) Praha: Galén, 2007, od s. 141-146, 6 s. ISBN 80-239-8501-9.
2. *Buřínková, Ivana – Žourková, Alexandra. Vnímání léčby sexuálních deviací pracovníky na psychiatrii a sexuologii.* In XVIII. Bohnické sexuologické dny. 1. vyd. Brno: Akademické nakladatelství CERM, 2007. od s. 22-23, 2 s. ISBN 978-80-7204-497-9.

### KAPITOLA V ZAHRANIČNÍ ODBORNÉ KNIZE, MONOGRAFII, SBORNÍKU (1)

1. *Češková, Eva – Příkrýl, Radovan – Kučerová, Hana – Navrátilová, Petra. Cognitive Functioning in First-episode Schizophrenic Patients: A Longitudinal Study.* In Cognitive Disorders Research Trends (editor: H. C. Sentowski). New York, USA: Published by Nova Science Publishers, 2007. od s. 85-115, 31 s. DNLM: 1. Cognition Disorders. WM 204 C6763 2007. ISBN 978-1-60021-566-7.

### AUTORSTVÍ ČESKÉ NEBO SLOVENSKÉ ODBORNÉ KNIHY (3)

1. *Češková, Eva. Schizofrenie a její léčba (2. vydání),* Praha: JESSENIUS MAXDORF, 2007. 104 s. ISBN 978-80-7345-114-1.
2. *Drtílková, Ivana. Hyperaktivní dítě.* Praha: Galén, 2007, 87 s. ISBN 978-80-7262-447-8.
3. *Drtílková, Ivana – Šerý, Omar – Balaščíková, Blanka – Theiner, Pavel – Uhrová, Alena – Žáčková, Markéta. Hyperkinetická porucha / ADHD (1. vydání),* Praha: Galén, 2007. 268 s. ISBN 978-80-7262-419-5.

## **IX. PŘEDNÁŠKY A VÝVĚSKY NA ODBORNÝCH AKCÍCH**

### **A. SEZNAM ODBORNÝCH A VZDĚLÁVACÍCH AKCÍ**

### **B. SEZNAM PREZENTOVANÝCH PŘEDNÁŠEK A POSTERŮ**

## **A. SEZNAM ODBORNÝCH A VZDĚLÁVACÍCH AKCÍ S AKTIVNÍ ÚČASTÍ ZAMĚSTNANCŮ PSYCHIATRICKÉ KLINIKY**

### **Akce pořádané v České a Slovenské republice:**

- Odborně-vzdělávací seminář firmy Krka, Brno, 4. 1. 2007
- 49. Česko-Slovenská psychofarmakologická konference, Lázně Jeseník, 10.–14. 1. 2007
- Seminář Berlin-Chemie, Olomouc, 7. 2. 2007
- Odborná schůze České psychiatrické společnosti, Praha, 7. 2. 2007 a 7. 11. 2007
- Seminář PL Černovice, Brno, 13. 2. 2007, 29. 5. 2007 a 2. 10. 2007
- Odborný seminář Psychiatrické kliniky v Košicích, Košice, 15. 2. 2007
- Celofakultní konference o studiu na LF MU, Brno, únor 2007
- IX. brněnský geriatrický den, Brno, 7. 3. 2007
- Strattera launch symposium, Bratislava, 9. 3. 2007
- 6. mezioborová konference o poruchách příjmu potravy, Praha, 15.–17. 3. 2007
- Odborný seminář firmy AMEPRA, Praha, 23. 3. 2007
- Odborný seminář Psychiatrické léčebny v Opavě, Opava, 27. 3. 2007
- Specializační kurz v psychiatrii, Katedra psychiatrie IPVZ Praha, 28. 3. 2007
- Odborné symposium firmy Sanofi-Aventis, Brno, 3. 4. 2007
- Seminář občanského sdružení Práh, Brno, 18. 4. 2007
- 2nd International Congress of Biological Psychiatry, Santiago de Chile, 17.–21. 4. 2007
- Central/Eastern European C.I.N.P. Workshop: Addiction and Eating Disorders – Neurobiology and Comorbidities, Brno, 26.–29. 4. 2007
- Sympóziu Komplexní terapie psychóz v praxi, Opava, 10.–11. 5. 2007
- 13. celostátní konference biologické psychiatrie s názvem: Jednota těla a duše, Luhačovice, 6.–9. 6. 2007
- Konferencia o biologickej psychiatrii, Piešťany, 20.–23. 6. 2007
- Psychologický kongres ECP Praha, červenec 2007
- 29th Congress of Espen, Praha, 8.–11. 8. 2007



- Odborný seminář firmy Janssen-Cilag, 7. 9. 2007
- 13. Česko-Slovenský psychiatrický sjezd, Brno, 12.–15. 9. 2007
- XIV. Výroční kongres České internistické společnosti, Praha, 16.–19. 9. 2007
- Levočské pracovní dny neuropsychiatrie a algeziologie vo vertebrológii, Levoča, 20.–22. 9. 2007
- Interdisciplinární seminář European Pharma School, Praha, 25. 9. 2007
- Vědecká schůze Psychiatrické společnosti ČLS JEP, Praha, 3. 10. 2007
- Odborný seminář PL v Jihlavě, Jihlava, 4. 10. 2007
- Symposium Pokroky v péči o nejzávažnější duševní onemocnění, Sliač, 6. 10. 2007
- Dny duševního zdraví mládeže, Brno, 8.–12. 10. 2007
- Týden bláznovství – seminář sdružení Práh, Brno, 9. 10. 2007
- Seminář PL v Praze-Bohnicích, Praha, 10. 10. 2007
- Kurz kognitivních poruch, 1. neurologická klinika LF MU a FNuSA, Brno, 12. 10. 2007
- Seminář PL v Opavě, Opava, 31. 10. 2007
- Konference Víno a zdraví, LF MU Brno, 2. 11. 2007
- IX. Psychopharmacological symposium: Monotherapy in psychiatry – myth or reality? Smolenice, 11.–13. 11. 2007
- Odborný seminář PK v Hradci Králové, Hradec Králové, 14. 11. 2007
- Malá akademie firmy Janssen-Cilag, Praha, 16. – 17. 11. 2007
- Odborný seminář dětských praktických lékařů, Brno, listopad 2007
- 11. celostátní konference DNA diagnostiky, Praha, 2007
- Brněnský genetický den, Hospimedia, Brno, 2007
- XIX. Bohnické sexuologické dny, Praha, 2007
- Vědecká schůze České sexuologické společnosti JEP, Praha, 2007
- Konference MEFANET, Brno, 2007
- Výstava „Pocity“, Dům umění, Brno, 2007
- Workshop Využití arteterapie v ergoterapii, Praha, 2007

#### **Akce pořádané v zahraničí:**

- ECNP Workshop on Neuropsychopharmacology for Young Scientists in Europe, Nice, Francie, 8.–11. 3. 2007

- 3rd CINP Asia Pacifik Regional Meeting, Bangkok, Thajsko, 12.–15. 3. 2007
- The dynamics of psychopatology in first-episode schizophrenia: 1-year follow-up. 2nd International Congress of Biological Psychiatry, Santiago de Chile, Chile, 17.–21. 4. 2007
- 19th congress of ECNP, Vídeň, Rakousko, 13.–17. 10. 2007
- Aggressivity in first-episode schizophrenia. World psychiatric Association International Congress , Melbourne, Australia, 28. 11.–2. 12. 2007
- ACNP 46th Annual Meeting Boca Raton, Florida, USA, 9.–13. 12. 2007

## **B. SEZNAM PŘEDNÁŠEK A POSTERŮ, PREZENTOVANÝCH NA ODBORNÝCH AKCÍCH**

### **Přednášky:**

1. *Brabencová M., Vláčilová P: Atreterapie v ergoterapii. Výstava „POcity“, Dům umění, Brno, 2007*
2. *Brabencová M., Vláčilová P., Pytlíková I.: Happening jako forma práce ergoterapie. Výstava „POcity“, Dům umění, Brno, 2007*
3. *Brabencová M., Vláčilová P.: Využití prvků arteterapie v ergoterapii. Workshop Využití arteterapie v ergoterapii, Praha, 2007*
4. *Češková E.: Antidepresivní efekt amisulpridu. 49. Česko-Slovenská psychofarmakologická konference v Lázních Jeseníku, 10.–14. 1. 2007*
5. *Češková E.: Nové trendy v léčbě schizofrenie. 49. Česko-Slovenská psychofarmakologická konference v Lázních Jeseníku, 10.–14. 1. 2007*
6. *Češková E.: Náhled a kompliance, jejich vzájemný vztah u schizofrenie – literární přehled. Česko-slovenská psychofarmakologická konference v Lázních Jeseníku, 10.–14. 1. 2007*
7. *Češková E.: Co dnes víme o depresi. Universita 3. věku, Brno, 2. 2. 2007*
8. *Češková E.: Deprese ve vyšším věku včetně rizik. IX. brněnský geriatrický den, 7. 3. 2007*

9. **Češková E.: Antipsychotika a antidepresiva. Specializační kurz v psychiatrii, IPVZ Praha, 28. 3. 2007**
10. **Češková E.: Management bipolární poruchy. Odborné symposium firmy Sanofi-Aventis, Brno, 3. 4. 2007**
11. **Češková E., Příkrýl R., Kašpárek T.: The dynamics of psychopathology in first-episode schizophrenia: 1-year follow-up. 2nd International Congress of Biological Psychiatry, Santiago de Chile, 17.–21. 4. 2007**
12. **Češková E.: Eating disorders treatment with antidepressants. C.I.N.P. workshop „Addiction and Eating Disorders – Neurobiology and Comorbidities, Brno, 26.–29. 4. 2007**
13. **Češková E.: Nové trendy v léčbě psychóz. Komplexní terapie psychóz v praxi, Opava, 10.–11. 5. 2007**
14. **Češková E.: Lamotrigin v širší psychiatrické praxi. 13. celostátní konference biologické psychiatrie s mezinárodní účastí: Jednota těla a duše, Luhačovice, 6.–9. 6. 2007**
15. **Češková E.: Trendy v psychiatrickej liečbe. 1. konferencia o biologickkej psychiatrii, Piešťany, 20.–23. 6. 2007**
16. **Češková E.: Nejen o bipolární poruše aneb Lamictal – širokospektrý stabilizátor nálady. 13. Česko-Slovenský psychiatrický sjezd Brno 12.–15. 9. 2007**
17. **Češková E.: Nové trendy v léčbě schizofrenie. 13. Česko-Slovenský psychiatrický sjezd Brno, 12.–15. 9. 2007**
18. **Češková E.: Farmakoterapie rezistentní schizofrenie. IV. Levočské pracovné dni neuropsychiatrie a algeziológie vo vertebrológii, Levoča, 20.–22. 9. 2007**
19. **Češková E.: Úvod a postgraduální vzdělávání v oblasti psychiatrie. Interdisciplinární seminář European Pharma School, Praha, 25. 9. 2007**
20. **Češková E.: Bipolární porucha a její léčba. Odborný seminář PL Jihlava, 4. 10. 2007**

21. **Češková E.: Problematika medikace. Dny duševního zdraví, Brno, 8.–12. 10. 2007**
22. **Češková E.: Vínó a psychiatrie. Konference Vínó a zdraví, LF MU Brno, 2. 11. 2007**
23. **Češková E.: Léčba bipolární poruchy v realitě klinické praxe. XIth Psychopharmacological symposium: Monotherapy in psychiatry – myth or reality? Smolenice, 11.–13. 11. 2007**
24. **Češková E.: Trazodon jeho pozice mezi ostatními antidepresivy. XIth Psychopharmacological symposium: Monotherapy in psychiatry – myth or reality? Smolenice, 11.–13. 11. 2007**
25. **Češková E.: Volba antidepresiva. Odborný seminář PK Hradec Králové, 14. 11. 2007**
26. **Češková E.: Cíle terapie schizofrenie – stabilizace, prevence relapsu nebo remise? Malá akademie firmy Janssen-Cilag, Praha, 16.–17. 11. 2007**
27. **Češková E., Příkryl R., Kaspárek T., Kučerová H.: Aggressivity in first-episode schizophrenia. World psychiatric Association International Congress, Melbourne, Australia, 28. 11.–2. 12. 2007**
28. **Češková E., Příkryl R., Kucerova H., Kaspárek T.: Insight in patients with first-episode schizophrenia. ACNP 46th Annual Meeting Boca Raton, Florida USA, 9.–13. 12. 2007**
29. **Drtílková I.: Algoritmy léčby. Strattera launch symposium, 9. 3. 2007, Bratislava**
30. **Drtílková I.: Selekcce antidepresiv pro léčbu pediatrické deprese a vodítka léčby NICE. Konference biologické psychiatrie, Luhačovice, 6.–9. 6. 2007**
31. **Drtílková I.: Klinická vodítka léčby hyperkinetické poruchy. Konference biologické psychiatrie, Luhačovice, 6.–9. 6. 2007**
32. **Drtílková I.: Nestimulační preparáty v historii léčby ADHD. 13. ČSPS, Brno, 12.–13. 9. 2007**

33. *Drtílková I.*: **Hyperkinetická porucha u adolescentů a dospělých. Odborný seminář dětských praktických lékařů, Brno, Kongresové centrum, listopad 2007**
34. *Dufková J., Neverišová K.*: **Ergoterapie na uzavřených odděleních PK. Výstava „POcity“, Dům umění, Brno, 2007**
35. *Flodrová E., Žourková A., Palčíková I., Gaillyová R.*: **Význam molekulárně genetické analýzy genu CYP2D6 a metody detekce. 11. celostátní konference DNA diagnostiky, Praha, 2007**
36. *Hogenbuchová Z.*: **Drogová problematika. Přednáška pro pracovníky Magistrátu města Brna, duben 2007**
37. *Kašpárek T., Příkryl R., Schwarz D., Tronerová S., Češková E., Mikl M., Vaníček J.*: **Morfologické koreláty neurologických měkkých příznaků u první epizody schizofrenie. 49. Česko-Slovenská psychofarmakologická konference v Lázních Jeseníku, 10.–14. 1. 2007**
38. *Kučerová Hana*: **Je kognitivní deficit příčinou nízkého náhledu u schizofrenie? 49. Česko-Slovenská psychofarmakologická konference, Jeseník 2007**
39. *Kučerová Hana*: **Kognitivní změny u pacientů s metabolickým syndromem. Berlin-Chemie, Olomouc 7. 2. 2007**
40. *Kučerová Hana*: **Dynamics of cognitive function, psychopathology and their relationships in depression. ECP Praha, červenec 2007**
41. *Kučerová Hana*: **Depresivní porucha z pohledu neuropsychologa. Kurz kognitivních poruch, 1. neurologická klinika LF MU a FNuSA, Brno, 12. 10. 2007**
42. *Navrátilová Miroslava*: **Realimentace u závažných poruch příjmu potravy. Vědecký seminář Psychiatrické společnosti ČLS JEP, Praha, 3. 10. 2007**
43. *Palčíková I., Valentová D.*: **10 let trvání jednotky pro léčbu poruch příjmu potravy na Psychiatrické klinice v Brně. Předneseno na: 49. Česko-slovenské psychofarmakologické konferenci v Lázních Jeseníku, 10.–14. 1. 2007**

44. *Palčíková, I., Žourková, A., Valentová, D., Hadašová E.:* **Dynamika fenotypu CYP2D6 u léčby mentální bulimie paroxetinem.** 13. Celostátní konference biologické psychiatrie, Luhačovice, 2007
45. *Příkryl, R.:* **Spánek a jeho poruchy.** Odborně-vzdělávací seminář firmy Krka, Brno, 4. 1. 2007
46. *Příkryl, R., Kašpárek, T., Kučerová, H., Česková, E., Rohovská, M., Pálenský, V., Ustohal, L., Skotáková, S.:* **Vývoj náhledu na onemocnění v prvních letech po propuknutí schizofrenie.** 49. Česko-Slovenská psychofarmakol. konf. 10.–14. 1. 2007, Lázně Jeseník
47. *Příkryl, R., Kučerová, H., Navrátilová, P., Kašpárek, T., Česková, E., Černík, M.:* **Kognitivní funkce u prvních epizod schizofrenie.** 49. Česko-Slovenská psychofarmakologická konference, 10.–14. 1. 2007, Lázně Jeseník
48. *Příkryl, R.:* **Sertindol.** Seminář PL Černovice, Brno, 13. 2. 2007
49. *Příkryl, R.:* **Co ještě nevíme o depresi?** Seminář, Práh Brno, 18. 4. 2007
50. *Příkryl, R.:* **Náhled, compliance a stigmatizace schizofrenie.** Seminář PL Černovice, 29. 5. 2007
51. *Příkryl, R.:* **Význam noradrenalinu v etiopatogenezi a léčbě deprese.** Seminář pro firmu Janssen-Cilag, 7. 9. 2007
52. *Příkryl, R.:* **Léčba negativních příznaků schizofrenie pomocí repetitivní transkraniální magnetické stimulace v podmínkách dvojité zaslepené studie.** 13. Česko-Slovenský psychiatrický sjezd, 12.–15. 9. 2007, Brno
53. *Příkryl, R.:* **Význam noradrenalinu v etiopatogenezi a léčbě deprese.** Seminář PL Brno-Černovice, 2. 10. 2007
54. *Příkryl, R.:* **Deprese: onemocnění, o kterém se mluví.** Seminář v rámci Týdne bláznovství konané sdružením Práh, Brno, 9. 10. 2007
55. *Příkryl, R.:* **Význam serotoninu a noradrenalinu pro depresi.** Seminář PL Praha-Bohnice, 10. 10. 2007
56. *Příkryl, R.:* **Demence a deprese: společný či odlišný fenomén?** Kurz kognitivních poruch. 1. neurologická klinika LF MU a FNuSA Brno, 12. 10. 2007

57. *Příkrýl, R.*: **Noradrenalin a serotonin v etiopatogenezi deprese. Seminář PL Opava, 31. 10. 2007**
58. *Švestka J.*: **Kombinace antidepresiv = vyšší pravděpodobnost prolomení deprese. 49. Česko-Slovenská psychofarmakologická konference, Lázně Jeseník, 10. 1. 2007**
59. *Švestka J.*: **Milnacipran - nová naděje pro depresivní nemocné. 49. Česko-Slovenská psychofarmakologická konference, Lázně Jeseník, 12. 1. 2007**
60. *Švestka, J., Höschl, C., Kožený, J., Vohlídka, P.*: **Prvá česká meta-analýza výsledků dlouhodobé profylaxe bipolární poruchy. 49. Česko-Slovenská psychofarmakologická konference, Lázně Jeseník, 12. 1. 2007**
61. *Švestka J.*: **Antipsychotika 2. generace a prolaktinémie. Odborná schůze České psychiatrické společnosti, Praha, 7. 2. 2007**
62. *Švestka J.*: **Antipsychotika 2. generace v léčbě a profylaxi bipolární poruchy. Odborný seminář Psychiatrické kliniky, Košice, 15. 2. 2007**
63. *Švestka J.*: **Bipolární deprese a její léčba. Odborný seminář AMEPRA, Praha, 23. 3. 2007**
64. *Švestka J.*: **Prevence recidiv u bipolární poruchy. Odborný seminář Psychiatrické léčebny, Opava, 27. 3. 2007**
65. *Švestka, J., Synek, O., Tomanová J.*: **Endokrinní a metabolické nežádoucí účinky antipsychotik 2. generace. 13. celostátní konference biologické psychiatrie, Luhačovice, 8. 6. 2007**
66. *Švestka J.*: **Adherence k antipsychotikům u schizofrenie. 1. konference biologické psychiatrie, Piešťany, 20. 6. 2007**
67. *Švestka J.*: **Bupropion - unikátní duální antidepresivum. 13. Česko-Slovenský psychiatrický sjezd, Brno, 13. 9. 2007**
68. *Švestka J., Synek O., Tomanová J.*: **Nežádoucí metabolické účinky antipsychotik 2. generace. 13. Česko-Slovenský psychiatrický sjezd, Brno, 13. 9. 2007**
69. *Švestka J.*: **Antipsychotika 2. generace v léčbě depresí. Symposium Pokroky v péči o nejzávažnější duševní onemocnění, AMEPRA, Sliac 6. 10. 2007**

70. Švestka J.: **Kardiovaskulární rizika antipsychotik 2. generace.** Odborná schůze České psychiatrické společnosti, Praha, 7. 11. 2007
71. Valentová Darja: **10 let trvání jednotky pro léčbu poruch příjmu potravy na Psychiatrické klinice v Brně.** Vědecká schůze PS ČLS JEP v Praze, 3. 10. 2007
72. Žourková A., Theiner P.: **Dopaminergní antidepressiva v léčbě sexuálních poruch,** 49. Česko-Slovenská psychofarmakologická konference, Jeseník, 2007
73. Žourková A., Novotná J., Večeřová M., Palčíková I.: **Sexuální dysfunkce při léčbě antidepressivy a antipsychotiky.** 49. Česko-Slovenská psychofarmakologická konference, Jeseník, 2007
74. Žourková A.: **Escitalopram a hypersexualita.** XIX. Bohnické sexuologické dny, Praha, 2007
75. Žourková A., Příkryl R.: **Meze a možnosti praktické výuky psychiatrie v anglickém jazyce.** III. celofakultní konference o studiu na Lékařské fakultě MU Brno, 2007
76. Žourková A.: **Dopaminergné antidepressiva v liečbe sexuálnych dysfunkcií.** Škola depresie, Mediforum – nekomerčné vzdelávacie centrum, Sliach, Slovensko, 2007
77. Žourková A.: **Možnosti užití personalizované medicíny v léčbě depresivních poruch.** 13. Celostátní konference biologické psychiatrie, Luhačovice, 2007
78. Žourková A., Flodrová E.: **Aplikace farmakogenetiky v psychiatrii.** Brněnský genetický den, HospiMedica, Brno, 2007
79. Žourková A.: **Postavení ArginMaxu v léčbě sexuálních dysfunkcí u žen.** Vědecká schůze České sexuologické společnosti JEP, Praha, 2007
80. Žourková A.: **Informovaný souhlas a práva pacientů při pořizování výukových filmů: specifika duševních onemocnění.** I. konference MEFANET, Brno, 2007



## Postery:

1. Češková E., Valentová D., Palčíková I., Dufek J., Dočkalová R.: **Antidepressants in treatment of eating disorders. 19th Congress of ECNP Vídeň, 13.–17. 10. 2007**
2. Češková E., Pálenský V.: **Do second generation antipsychotics increase the risk of QT prolongation? 3rd CINP Asia Pacifik Regional Meeting Bangkok, Thajsko, 12.–15. 3. 2007**
3. Navrátilová M., Jarkovský J., Tůmová J., Hamrová M., Matěnová K., Češková E.: **Relationship of the blood pressure and nutritional state of the patientes with anorexia nervosa and bulimia nervosa The study of 117 patientes in the years 2000-2005. C.I.N.P. workshop „Addiction and Eating Disorders – Neurobiology and Comorbidities, Brno, 26.–29. 4. 2007**
4. Navrátilová M., Jarkovský J., Sobotka L., Hamrová M., Leonard B.: **Alzheimer disease – Malnutrition and nutritional support. 29th Congress of Espen, Praha, 8.–11. 8. 2007**
5. Navrátilová M., Jarkovský J., Sobotka L., Hamrová M., Leonard B.: **Alzheimer Disease – Malnutrition and nutritional support – comprative and intervention study. XIV. Výroční kongres České internistické společnosti, Praha, 16.–19. 9. 2007**
6. Palčíková I., Žourková A., Valentová D., Hadašová E., Ravčuková B.: **Mentální bulimie a léčba paroxetinem: sledování aktivity CYP2D6 (předběžné výsledky). 49. Česko-Slovenská psychofarmakologická konference, Jeseník, 2007**
7. Palčíková I., Žourková A., Valentová D., Hadašová E.: **Změny fenotypu CYP2D6 u pacientek s mentální bulimií léčených paroxetinem. 13. Česko-Slovenský psychiatrický sjezd, Brno, 2007**
8. Ustohal L.: **High-frequency repetitive transcranial magnetic stimulation and its influence on negative symptoms of schizophrenia. ECNP Workshop on Neuropsychopharmacology for Young Scientists in Europe, 10. 3. 2007**
9. Žáčková M., Drtílková I.: **Retrospektivní hodnocení změn Body Mass Index (BMI) u pacientů s mentální anorexií léčených a neléčených psychofarmakoterapií na dětském a dorostovém oddělení PK FN Brno. 6. mezioborová konference o poruchách příjmu potravy, Praha, 15.–17. 3. 2007**

## X. SEMINÁŘE, KONGRESY A AKCE POŘÁDANÉ PK

- A. 13. ČESKO-SLOVENSKÝ PSYCHIATRICKÝ SJEZD
- B. REGIONÁLNÍ SEMINÁŘE PK
- C. HAPPENINGOVÉ PREZENTACE NA PK

### A. 13. ČESKO-SLOVENSKÝ PSYCHIATRICKÝ SJEZD V BRNĚ

#### O SJEZDU SLOVEM...

Pořádání 13. Česko-Slovenského psychiatrického sjezdu se stalo pro Psychiatrickou kliniku LF MU a FN Brno bezesporu nejdůležitější událostí roku 2007.

Psychiatrický sjezd s mezinárodní účastí se konal ve dnech 12.–15. září 2007 v prostorách hotelu Voroněž. Hlavními organizátory kromě Psychiatrické kliniky LF MU a FN Brno byla Česká psychiatrická společnost a Slovenská psychiatrická společnost. Záštitu nad celou akcí převzala Masarykova univerzita v Brně a Jihomoravský kraj.

Vše podstatné z odborného programu i dění kolem shrnul MUDr. Tomáš Kašpárek, Ph.D. v následujícím článku:

*„Brno se v září 2007 stalo dějištěm již 13. společného setkání českých a slovenských psychiatrů. V kongresových prostorách hotelu Voroněž se konalo 12 odborných sympózií, 4 firemní satelitní sympózia, 4 plenární přednášky a posterová sekce. Sjezd byl akreditován nejen pro psychiatry, ale i pro zdravotní sestry a další odborníky zapojené do péče o duševně nemocné, čehož mnozí z nich využili a podíleli se tak na vysoké účasti. Registrováno bylo přes 550 účastníků. Sjezdu se zúčastnili i zástupci sousedních zemí – kolegové z Rakouské psychiatrické společnosti zorganizovali sympóziu o Bipolární afektivní poruše, prezident Německé společnosti pro psychiatrii, psychoterapii a nervové poruchy (DPPGN) prof. Gaebel přednesl plenární přednášku na téma „Dekonstrukce schizofrenie“. Další zahraniční hosté – prezident WPA prof. Mezzich, prof. Halaris a prof. Konopka z Loyola University v Chicagu, prof. Abou-Saleh ze St. George's University of London, dr. Myint z Ludwigi-Maximilians University v Mnichově – přispěli plenárními přednáškami (prof. Halaris – role zánětu v komorbiditě depresivní poruchy a kardiovaskulárních onemocnění, prof. Abou-Saleh – role lithia v dlouhodobé léčbě afektivních poruch, dr. Myint – deprese jako neurodegenerativní onemocnění) nebo se účastnili paralelního programu – setkání organizačního výboru WPA 2008, setkání s mladými psychiatry či setkání regionálních účastníků Mentor-Mentee programu CINP.*

Odborný program byl sestaven tak, aby vyvažoval biologická a psychoterapeutická témata, nabídl prostor pro české a slovenské řečníky, do programu se zapojila i pedopsychiatrická, gerontopsychiatrická či adiktologická sekce. Účastník tak mohl získat poměrně ucelený přehled o tom, co se děje v současné psychiatrii. Určitě zajímavé bylo setkání se slovenskými kolegy a získání povědomí (nejen o psychiatrickém) dění na Slovensku, k čemuž přispěla sympózia organizovaná Slovenskou psychiatrickou společností, bratislavskou klinikou, ale i úvodní slovo hlavního psychiatra Slovenské republiky dr. Pálové.

Mimo odborný program byla organizována valná hromada Psychiatrické společnosti, která měla řešit právní vztahy společnosti vůči ČLS JEP. Bohužel se nesešel dostatečný počet členů, aby bylo fórum usnášeníschopné. Přesto prof. Raboch, prof. Rektor a mnozí další z výboru PS referovali o aktuální situaci, nepružnosti stávajícího stavu, jeho (nejen) ekonomických nevýhodách pro společnost a o možných řešeních situace. Otevřenou otázkou zůstává samostatnost PS, ke které se účastníci valné hromady více méně klonili.

Závěrečný večer byl pořádán ve vinných sklepeních v sousedství augustiniánského opatství sv. Tomáše, proslaveného Gregorem Mendelem. Společnost kolegů a přátel doplňovalo moravské víno a cimbálová muzika Strážničan primáše dr. Pálenského.

Věřím, že si účastníci sjezdu domů odvezli více než jen láhev přívlastkového vína, rozdávaného jako pozornost na rozloučenou.“

## O SJEZDU OBRAZEM



Hotel Voroněž v Brně vítá účastníky 13. Česko-Slovenského psychiatrického sjezdu



*Pohled na čestné předsednictvo 13. Česko-Slovenského psychiatrického sjezdu*



*Slavnostní zakončení 13. Česko-Slovenského psychiatrického sjezdu ve Vinárně u Elišky s cimbalovou muzikou Strážničan pod vedením primáše MUDr. Vítězslava Pálenského (MUDr. Pálenský pracuje jako lékař na lůžkovém oddělení Psychiatrické kliniky)*

## **B. REGIONÁLNÍ SEMINÁŘE PSYCHIATRICKÉ KLINIKY**

Regionální semináře Psychiatrické kliniky LF MU a FN Brno jsou již každoroční tradicí. Pořádají se pod záštitou České psychiatrické společnosti ČLS JEP. Mají charakter postgraduálního vzdělávání a jsou garantovány ČLK (ohodnoceny kredity) jako akce kontinuálního vzdělávání. Účastníci obdrží certifikát o účasti.

Semináře se konají v uvedených termínech vždy v 10.00 hodin v posluchárně Psychiatrické kliniky FN Brno-Bohunice, Jihlavská 20, 625 00 Brno. Odborným garantem je prof. MUDr. Eva Češková, CSc.

### **PROGRAM REGIONÁLNÍCH SEMINÁŘŮ:**

#### **LEDEN 2007**

- 19. 1. Regionální seminář na téma: Práva hospitalizovaných duševně nemocných**  
(koordinuje prof. E. Češková)  
Mgr. J. Šalomounová: **Pohled kanceláře ombudsmana**  
MUDr. Z. Drlíková (Jihlava): **Diskusní příspěvek – pohled pracovních v psychiatrických zařízeních**
- 26. 1. Seminář na téma: Problematika hodnocení psychopatologie**  
(koordinuje prof. J. Švestka)  
prof. J. Švestka: **Hodnocení psychopatologie ve výzkumné práci**  
MUDr. O. Synek, MUDr. J. Tomanová: **Některá úskalí hodnocení psychopatologie**

#### **ÚNOR 2007**

- 16. 2. Prezentace prací postgraduálních studentů:**  
(koordinuje MUDr. R. Příkryl)  
MUDr. S. Skotáková: **rTMS a sluchové halucinace (přehled literatury) Téze vlastní práce**  
MUDr. V. Pálenský: **Kardiologická problematika psychofarmak (přehled literatury) Téze vlastní práce**
- 23. 2. Regionální seminář na téma: Farmakorezistentní schizofrenie**  
(koordinuje prof. E. Češková)  
prof. E. Češková: **Stanovení a léčba farmakorezistentní schizofrenie**  
MUDr. R. Příkryl: **Nefarmakologická léčba negativních příznaků schizofrenie**

## BŘEZEN 2007

### 9. 3. Regionální seminář se sexuologickou tematikou:

(koordinuje doc. A. Žourková)

Doc. J. Zvěřina (Sex. ústav Praha): **Nesamozřejmost ženského orgasmu**

Doc. A. Žourková: **Hypersexualita u ženy léčené Escitalopramem**

MUDr. P. Theiner: **Roztroušená skleróza a sexuální funkce u mužů**

### 30. 3. Regionální seminář na téma: Sertindol včera a dnes

(koordinuje prof. E. Češková)

MUDr. M. Maršálek (PK Praha): **Sertindol včera a dnes**

MUDr. M. Zemanová (PL Havl. Brod): **Zkušenosti se sertindolem v klinické praxi**

MUDr. L. Ustohal: **Kazuistika**

## DUBEN 2007

### 13. 4. Regionální seminář na téma: Postavení Solianu mezi atypickými antipsychotiky

(koordinuje prof. Eva Češková)

MUDr. D. Dvořáková (PL Jihlava): **Praktické zkušenosti v léčbě akutní psychózy**

MUDr. T. Kašpárek: **Amisulprid v léčbě akutní psychózy**

### 20. 4. Regionální seminář na téma: Generalizovaná úzkostná porucha GAD

(koordinuje MUDr. P. Theiner)

MUDr. M. Žáčková: **Diagnostika GAD**

MUDr. I. Palčíková: **Farmakoterapie GAD**

Mgr. M. Černík: **Psychoterapie GAD**

MUDr. P. Theiner: **Kognitivně-behaviorální terapie u GAD**

### 27. 4. Regionální seminář na téma: Podporované zaměstnávání osob s psychickým onemocněním

koordinuje PhDr. H. Kučerová, Mgr. P. Navrátilová)

PaedDr. B. Veškrnová (o. s. Práh): **Podporované zaměstnávání osob s psychickým onemocněním**

Mgr. J. Šupa (o. s. Práh): **Skupinová a individuální psychoterapie osob s duševním onemocněním**

## KVĚTEN 2007

### 11. 5. Regionální seminář na téma: Antipsychotika II. generace v léčbě afektivních poruch

(koordinuje prof. J. Švestka)

prof. J. Švestka: **První metaanalýza dlouhodobé profylaxe bipolární poruchy**

MUDr. J. Tomanová, prof. J. Švestka, MUDr. I. Rodáková, MUDr. K. Pastrňáková:

**Antipsychotika II. generace v léčbě akutních depresivních poruch**

- 18. 5. Regionální seminář na téma: EEG v psychiatrii**  
(koordinuje MUDr. T. Kašpárek)  
MUDr. O. Synek: **Význam EEG pro psychiatrickou praxi**  
MUDr. T. Kašpárek: **Nové metody hodnocení EEG**
- 25. 5. Regionální pedopsychiatrický seminář na téma: Problematika dětské psychiatrie**  
(koordinuje prof. I. Drtílková)  
prof. I. Drtílková: **Volba antidepressiv u dětí a dospívajících**  
MUDr. P. Theiner, MUDr. M. Žáčková: **Poruchy chování, je něco nového?**  
MUDr. J. Najmanová: **Kazuistické sdělení**

## ČERVEN 2007

- 1. 6. Regionální seminář na téma: Neuropsychologie v psychiatrické praxi**  
(koordinuje MUDr. T. Kašpárek, PhDr. H. Kučerová)  
Doc. L. Vašina (FF MU): **Neuropsychologické aspekty lidské subjektivity**  
Mgr. M. Černík: **Neuroplasticita u deprese**  
Mgr. P. Navrátilová: **Neuropsychologická rehabilitace v psychiatrii**

## LETNÍ PRÁZDNINY

### ŘÍJEN 2007

- 12. 10. Regionální seminář na téma: Dětská neurologie – autismus**  
(koordinuje prof. I. Drtílková)  
Ošlejšková H. (KDN Brno): **Epilepsie, epileptiformní abnormalita v EEG, laterality jiná než praváctví, hypotonie a závažné snížení IQ jsou rizikové faktory asociované s řečovým postižením dětí s autismem**  
Ryzí M. (KDN Brno): **Diagnostické a terapeutické možnosti současné epileptologie**
- 19. 10. Regionální seminář na téma: Aktuální problémy psychofarmakologie**  
(koordinuje doc. Žourková A.)  
Látalová K. (PK Olomouc): **Prevence suicidality jako základní pilíř léčby deprese**  
Žourková A. (PK Brno): **Cytochrom P450 – důsledky jeho ovlivnění a polymorfismů na metabolismus, účinek a bezpečnost léčiv**

## **26. 10. Regionální seminář na téma: Problematika schizofrenie**

(koordinuje prof. Češková E.)

*Czernikiewicz A. (Polsko): Treatment of pre-psychotic schizophrenia? (přednáška v rámci výměnných stáží zahraničních profesorů – program Erasmus-Socrates)*

*Češková E. (PK Brno): Trendy v léčbě schizofrenie*

*Příkryl R, Kašpárek T. (PK Brno): Zřízení Univerzitního centra pro 1. epizody schizofrenie*

## **LISTOPAD 2007**

### **2. 11. Regionální seminář na téma: Zkušenosti s léčbou poruch příjmu potravy na PK**

(koordinuje MUDr. Valentová D.)

*Valentová D. (PK Brno): 10 let trvání jednotky pro léčbu poruch příjmu potravy na PK Brno*

*Dufek J. (PK Brno): Možnost hodnocení efektu léčby pacientek v programu pro poruchy příjmu potravy (dotazníky)*

*Theiner P., Najmanová J., Žáčková M. (PK Brno): Možnosti léčby poruch příjmu potravy na dětském oddělení PK Brno*

*Dočkalová R. a kol (PK Brno): Úloha sester s léčbou poruch příjmu potravy v podmínkách otevřeného oddělení*

### **9. 11. Regionální seminář na téma: Imunologické aspekty psychiatrie**

(koordinuje prof. Češková E., prof. Šulcová A.)

*Leonard B. (Irsko): Psychoneuroimmunological aspects of depression (Psychoneuroimmunologické aspekty depresivních poruch)*

*Šulcová A., Pistovčáková J. (Farmak. ústav LF MU): Účinky potenciálních antidepresiv v modelu olfaktorické bulbektomie u hlodavců*

*Žourková A. (PK Brno): Postavení trazodonu v antidepresivní léčbě*

### **16. 11. Regionální seminář na téma: Problematika perinatální medicíny**

(koordinuje prof. Češková E., prof. Fedor-Freyberg P.)

*Mikloško J. (Bratislava): Perspektivy perinatální medicíny, psychologie a sociálních věd v rámci moderních neurověd*

*Kovářová L., Vacuška M. (Brno): Pozdní neurosenzorická morbidita rizikového novorozence*

*Wilhelmová R., Trojanová B. (Brno): Primární prevence v porodní asistenci*

*Jahnová H. (Brno): Psychologická péče o děti raného věku*

*Studentky: Práce porodní asistentky na porodním sále v Rakousku a ČR – zkušenosti studentek PA*



**23. 11. Regionální seminář na téma: Cloningerova teorie osobnosti, TCI a jeho užití v praxi**

*(koordinuje PhDr. Kučerová H.)*

*Hublová V. (FF MU Brno): Temperament a charakter podle C. R. Cloningera – teoretický základ metody TCI-R, její struktura a aplikace*

*Preiss M. (FF MU Brno): Temperament a charakter – české zkušenosti podle C. R. Cloningera*

**30. 11. Regionální seminář na téma: Návykové nemoci**

*(koordinuje dr. Hogenbuchová)*

*Hogenbuchová Z.: (PK Brno): Návykové nemoci, diagnostika, léčba*

*Šimků L. (OS Podané ruce, Brno): Pohled na nízkoprahové služby pro uživatele drog a jejich místo v systému péče*

*Popov P., Novák J. (Praha): Aktuality v oblasti substituční léčby syndromu závislosti na opiátech*

## **C. HAPPENINGOVÉ PREZENTACE NA PK**

Již tři roky úspěšně realizujeme na Psychiatrické klinice LF MU a FN Brno happeningové prezentace jako představení nové formy práce ergoterapeutů. Konání těchto happeningových akcí přineslo změny v náhledu na důležitost pracovní činnosti u psychiatrických pacientů i na konkrétní výsledky ergoterapie. Souběžně s prezentací happeningů bylo výzkumem prokázáno, že ergoterapie u psychiatrických pacientů se v určitých aspektech shoduje s arteterapeutickými metodami a postupy. Tyto výsledky byly předneseny a konzultovány také na Ergoterapeutické konferenci v Praze v prosinci roku 2007.

V roce 2007 byly na Psychiatrické klinice LF MU a FN Brno pořádány poslední 4 z celkových 12 happeningových akcí, na kterých byly prezentovány výrobky pacientů, vytvořené v rámci jejich zapojení do pracovní terapie. Výrobky z happeningových prezentací PK byly představeny i na ergoterapeutických konferencích v Praze a v Brně, dále v Domě umění Brno jako doprovodný program výstavy „POcity“. Rokem 2007 bylo ukončeno tříleté období happeningových prezentací Psychiatrické kliniky a nyní budeme hledat nové možnosti, jak prezentovat význam i výsledky spolupráce ergoterapeutů a psychiatrických pacientů.

## PŘEHLED HAPPENINGOVÝCH PREZENTACÍ V ROCE 2007

Dalekoblízký krasohled  
Adresátem je léto  
Jedlé mandaly  
Zachumlané...

Jako první se uskutečnil happening s názvem „Krasohled“. Objekty, vytvořené většínou pacienty kreativní dílny PK, byly prezentovány zrovna v nevlídný den jara 2007, přesto (a nebo právě proto...) s velkým úspěchem. Kdo z nás by nechtěl někdy vidět svět kolem nás barevně a zářivě? A právě k tomu vystavené krasohledy všechny návštěvníky happeningu přímo vybízely.



Letní happening s názvem „ Adresátem je léto“ se měl konat na zahradě Psychiatrické kliniky. Počasí nám opět příliš nepřálo, proto jsme prezentaci prací na dané téma i celý průběh happeningové akce přesunuli do vestibulu Psychiatrické kliniky. Instalace „havajských náhrdelníků“, přáníček, dopisů „létu“, povídek i miniknižiček na téma „léto“, stejně jako doprovodný program letního happeningu, se setkaly s velkým ohlasem všech zúčastněných.



„Mandaly i jedlé“ – happeningová akce s meditačním názvem prezentovala nepřeborné množství artefaktů na zvolené téma a spolu s vystoupením folklórního souboru patřila svým rozsahem i pestrostí mezi nejrozmanitější. Jak sami vidíte, vystavené mandaly sváděly nejen k meditaci, ale hlavně k ochutnání...



Na sklonku roku byl realizován poslední happening s tajemným názvem „Zachumlané“. V prostorách ambulantní čekárny na Psychiatrické klinice se všichni návštěvníci happeningu (pacienti, personál kliniky i další hosté) mohli zahřát nejen pohledem na hadrové panenky a ukázky patschworkových výrobků, ale i hrou flétnisty, který ozvláštnil navozenou předvánoční atmosféru.



V roce 2007 nově vznikla v rámci pracovní terapie na Psychiatrické klinice LF MU a FN Brno nová dílna, a to šperkařská. Zde mohou pacienti pracovat se sklem, korálky a drátky. Pod vedením zkušené ergoterapeutky zde vznikají skleněné vitráže, šperky a další artefakty.

Třileté období happeningových akcí sice skončilo, ale jak známo – každý konec znamená nový začátek, takže se těšíme, co nového a zajímavého pro nás zaměstnanci pracovních dílen spolu s pacienty připraví na rok 2008.

## **XI. UZNÁNÍ VĚDECKOU KOMUNITOU – ČLENSTVÍ PRACOVNÍKŮ PK**

**A. V REDAKČNÍCH RADÁCH ČASOPISŮ**

**B. VE VÝBORECH, PŘEDSEDNICTVU A KOMISÍCH ODB. SPOLEČNOSTÍ**

**C. V ORGANIZAČNÍCH VÝBORECH**

**D. V AKREDITAČNÍCH KOMISÍCH MZ ČR**

**E. JINÁ ČLENSTVÍ**

**F. OCENĚNÍ, UZNÁNÍ**

**G. VYSTOUPENÍ V MÉDIÍCH**

### **A. ČLENSTVÍ V REDAKČNÍCH RADÁCH ČASOPISŮ**

*prof. MUDr. Eva Češková, CSc.*

- členka redakční rady Čes. a slov. psychiatrie
- členka redakční rady Archives Gen Psychiatry, české a slovenské vydání
- členka redakční rady Neuroendocrinology letters

*prof. MUDr. Ivana Drtílková, CSc.*

- členka redakční rady Archives Gen Psychiatry, české a slovenské vydání
- členka redakční rady Psychiatrie pro praxi
- členka redakční rady Neuroendocrinology Letters
- členka redakční rady International Journal of Prenatal Psychology and Medicine

*MUDr. Tomáš Kašpárek, Ph.D.*

- člen redakční rady Psychiatrie pro praxi

*MUDr. Radovan Příklad, Ph.D.*

- zástupce šéfredaktora Česká a slovenská psychiatrie

*prof. MUDr. Jaromír Švestka, DrSc.*

- člen redakční rady Psychiatrie a Update (časopis pro praktické lékaře)
- člen redakční rady Remedia
- člen redakční rady Neuroendocrinology Letters

*prof. MUDr. Alexandra Žourková, CSc.*

- členka redakční rady Psychiatrie pro praxi

## **B. ČLENSTVÍ VE VÝBORECH, PŘEDSEDNICTVU A KOMISÍCH ODBORNÝCH SPOLEČNOSTÍ**

*prof. MUDr. Eva Češková, CSc.*

- členka výboru České Neuropsychofarmakologické společnosti (ČNPS)
- členka nominační komise C.I.N.P. (Collegium Internationale Neuropsychopharmacologicum)
- členka výboru Psychiatrické společnosti ČLS JEP
- členka výboru Společnosti pro biologickou psychiatrii

*prof. MUDr. Ivana Drtílková, CSc.*

- předsedkyně Pedopsychiatrické sekce PS ČLS JEP a členka revizní komise PS ČLS JEP

*PhDr. Marcela Langová-Šindelářová*

- členka předsednictva České společnosti pro katatymně imaginativní psychoterapii

*MUDr. Radovan Příkryl, Ph.D.*

- vědecký tajemník Společnosti pro biologickou psychiatrii

*prof. MUDr. Jaromír Švestka, DrSc.*

- člen výboru České Neuropsychofarmakologické společnosti
- člen výboru Academia Medica Pragensis a člen České lékařské akademie

*prof. MUDr. Alexandra Žourková, CSc.*

- členka výboru Sexuologické společnosti ČLS JEP

## **C. ČLENSTVÍ V ORGANIZAČNÍCH VÝBORECH**

*prof. MUDr. Eva Češková, CSc.*

- členka organizačního výboru 49. Česko-Slovenské psychofarmakologické konference, Lázně Jeseník, 10.–14. 1. 2007
- prezidentka 13. Česko-Slovenského psychiatrického sjezdu, Brno, 12.–15. 9. 2007

*prof. MUDr. Ivana Drtílková, CSc.*

- Členka organizačního výboru 49. Česko-Slovenské psychofarmakologické konference, Lázně Jeseník, 10.–14. 1. 2007

*MUDr. Tomáš Kašpárek, Ph.D.*

- předseda vědeckého výboru 13. Česko-Slovenského psychiatrického sjezdu, Brno, 12.–15. 9. 2007

*PhDr. Hana Kučerová, Ph.D.*

- členka organizačního výboru 13. Česko-Slovenského psychiatrického sjezdu, Brno, 12.–15. 9. 2007

*MUDr. Vítězslav Pálenský*

- člen organizačního výboru 13. Česko-Slovenského psychiatrického sjezdu, Brno, 12.–15. 9. 2007

*MUDr. Radovan Příkryl, Ph.D.*

- předseda organizačního výboru a člen vědeckého výboru 13. Česko-Slovenského psychiatrického sjezdu, Brno, 12.–15. 9. 2007

*MUDr. Libor Ustohal*

- člen organizačního výboru 13. Česko-Slovenského psychiatrického sjezdu, Brno, 12.–15. 9. 2007

*MUDr. Simona Venclíková*

- členka organizačního výboru 13. Česko-Slovenského psychiatrického sjezdu, Brno, 12.–15. 9. 2007

*prof. MUDr. Jaromír Švestka, DrSc.*

- člen organizačního výboru 49. Česko-Slovenské psychofarmakologická konference, Lázně Jeseník, 10.–14. 1. 2007

*MUDr. Pavel Theiner, Ph.D.*

- člen vědeckého výboru 13. Česko-Slovenského psychiatrického sjezdu, Brno, 12.–15. 9. 2007

*prof. MUDr. Alexandra Žourková, CSc.*

- členka vědeckého výboru 13. Česko-Slovenského psychiatrického sjezdu, Brno, 12.–15. 9. 2007

## D. ČLENSTVÍ V AKREDITAČNÍCH KOMISÍCH MZ ČR

*prof. MUDr. Eva Češková, CSc.*

- členka akreditační komise MZ ČR pro obor psychiatrie a gerontopsychiatrie

*prof. MUDr. Ivana Drtílková, CSc.*

- členka akreditační komise pro obor pedopsychiatrie

*prof. MUDr. Alexandra Žourková, CSc.*

- členka akreditační rady pro obor psychiatrie a sexuologie
- členka oborové komise 10 – ostatní lékařské obory II. Vědecké rady IGA MZ

## E. JINÁ ČLENSTVÍ

*prof. MUDr. Eva Češková, CSc.*

- předsedkyně oborové rady LF MU pro obor psychiatrie
- členka Vědecké rady LF MU

*prof. MUDr. Ivana Drtílková, CSc.*

- členka oborové rady doktorandského studia LF UP Olomouc
- členka oborové rady LF MU Brno pro obor psychiatrie

*PhDr. Langová-Šindelářová*

- členka poradního sboru předsedkyně Krajského soudu v Brně

*PhDr. Pavel Hanák:*

- specialista na posuzování otázek domácího násilí – interdisciplinární tým řešící domácí násilí na území města Brna (Magistrát města Brna), poradce Bílého kruhu bezpečí

*prof. MUDr. Alexandra Žourková, CSc.*

- členka oborové rady doktorandského studia LF MU Brno pro obor psychiatrie
- členka zkušební komise pro atestační zkoušky oboru sexuologie

## F. OCENĚNÍ, UZNÁNÍ

*Psychiatrická klinika*

**certifikát Systému managementu jakosti ISO 9001:2000**, č. 48-2006-QMS-PRG pro: Diagnostiku a léčbu pacientů s psychickými onemocněními, poskytování pre- a postgraduálního vzdělávání v oboru psychiatrie a výzkum v oboru psychiatrie.



*prof. MUDr. Ivana Drtílková, CSc., et. al.*

**Národní psychiatrická cena profesora Vladimíra Vondráčka za rok 2007 za nejlepší práci na téma „Duševní poruchy v různých věkových obdobích“** v kategorii věda – výzkum. Cena udělena za práci: *Drtílková I., Šerý O., et. al.*: „Klinické a molekulárně-genetické koreláty hyperkinetické poruchy v dětském věku“.

*prof. MUDr. Alexandra Žourková, CSc.*

**Cena Josefa Hynieho Sexuologické společnosti ČLS JEP za nejlepší publikaci v roce 2006 – cena udělena v roce 2007** za publikaci: *Žourková A., Novotná J.*: “Gender differences as to efficacy and sexual functions in the long-term trazodone treatment (preliminary results), International Journal of Psychiatry in clinical practice”.

## **G. VYSTOUPENÍ V MÉDIÍCH**

*prof. MUDr. Eva Češková, CSc.*

**Český rozhlas Brno – diskusní pořad.** Téma: Schizofrenie, 22. 2. 2007

*MUDr. Miroslava Navrátilová*

**Česká televize – pořad „Sama doma“.** Téma: Metabolické důsledky poruch příjmu potravy, 11. 5. 2007

*MUDr. Miroslava Navrátilová*

**Česká televize – pořad „Sama doma“.** Téma: Tělesné komplikace při poruchách příjmu potravy, 23. 11. 2007

## XII. EXPERTNÍ A POSUDKOVÁ ČINNOST

I v roce 2007 se Psychiatrická klinika LF MU a FN Brno podílela na expertní a posudkové činnosti. Jedná se především o znalecké posudky z oboru psychiatrie a klinické psychologie, které vypracovávají lékaři a psychologové, kteří jsou u Městského soudu Brno evidováni jako soudní znalci oboru psychiatrie a klinické psychologie. Zajištěním vypracování znaleckých psychiatrických posudků pověřuje přednostu Psychiatrické kliniky děkan LF MU na základě rozhodnutí okresního soudu.

V roce 2007 byly zpracovávány na Psychiatrické klinice 3 znalecké psychiatrické posudky:

- **Znalecký psychiatrický posudek k č. j.: 9C 19/2004-89, zadavatel Okresní soud Trutnov**
- Vypracovali: *prof. MUDr. Eva Češková, CSc., doc. MUDr. Radek Ryšánek, CSc., MUDr. Tomáš Kašpárek, Ph.D. a PhDr. Pavel Hanák.*
  
- **Znalecký psychiatrický posudek k č. j.: 6T 59/2004, zadavatel Okresní soud Hradec Králové**
- Vypracoval: *Doc. MUDr. Radek Ryšánek, CSc.*
  
- **Znalecký psychiatrický posudek k č. j.: C 215/2002, zadavatel Okresní soud Vsetín**
- Vypracovala: *prof. MUDr. Eva Češková, CSc.*

Kromě znaleckých posudků pro okresní soudy zpracovávala Psychiatrická klinika v roce 2007 několik vyjádření a informací pro Policii ČR.

Na základě žádosti Ministerstva zdravotnictví ČR vypracovala v roce 2007 prof. MUDr. Ivana Drtílková, CSc. - vedoucí lékařka dětského oddělení Psychiatrické kliniky Brno - odborné posouzení stížnosti na poskytování zdravotní péče v nejmenované Dětské psychiatrické léčebně.

V neposlední řadě je třeba zmínit, že ode dne platnosti nové vyhlášky o zdravotnické dokumentaci č. 385/2006 Sb. (znění vyhlášky č. 479/2006 Sb. a vyhlášky č. 64/2007 Sb.), která umožňuje pacientům seznámit se se svou zdravotnickou dokumentací, se v roce 2007 podstatně zvýšil počet žádostí pacientů o fotokopie zdravotní dokumentace. Netřeba zdůrazňovat, že pacienti svého práva hojně využívají a často vyžadují dokumentaci i mnoho let starou. Abychom dostáli dodržování práv pacientů, věnujeme také této činnosti dosti času a sil.

### **XIII. NADAČNÍ FOND POMOC PSYCHICKY NEMOCNÝM**

Nadační fond „Pomoc psychicky nemocným“ vznikl 1. března 1999. Jeho účelem je péče o zdokonalení a rozvoj výuky, výzkumu, léčby a rehabilitace duševních poruch s cílem soustavného zlepšování péče o nemocné s psychickými poruchami, vzhledem k jejich vysokému rozšíření v dnešní populaci. Konkrétně jsou získané finanční prostředky využity ke zvalitnění diagnostiky, terapie a rehabilitace duševních poruch, dále jsou z nich financovány aktivity, které napomáhají začlenění psychicky nemocných do normálního života.

Rozhodnete-li se věnovat jakoukoliv finanční částku, můžete to udělat následujícími způsoby:

- vyzvednout si složenku typu A u staničních sester jednotlivých oddělení Psychiatrické kliniky a na poště poukázat finanční částku na číslo účtu: 174-132 809-514/0600, účet veden u Ge Capital bank, a.s. Brno, Lidická 31.
- převést finanční částku z vlastního účtu na účet Nadačního fondu „Pomoc psychicky nemocným“ číslo účtu: 174-132 809-514/0600, účet veden u Ge Capital bank, a.s. Brno, Lidická 31.
- finanční hotovost, kterou chcete věnovat nadačnímu fondu „Pomoc psychicky nemocným“ předat přímo sociální pracovníci paní Vilmě Dejlové, která vám na převzetou částku vystaví pokladní doklad.

Další informace lze získat na telefonním čísle 532 232 082.

***Jménem našich pacientů a Nadačního fondu „Pomoc psychicky nemocným“ děkujeme za vaše příspěvky.***

## **XIV. ZÁVĚR**

Poděkování patří všem pracovníkům Psychiatrické kliniky LF MU a FN Brno za jejich skvělou a obětavou práci, kterou věnovali našim nemocným. Velmi si vážím úsilí a práce navíc, která v roce 2007 vedla k úctyhodnému počtu kvalitních publikací a prezentací a přispěla k udržení velmi dobrého postavení naší kliniky mezi ostatními českými psychiatrickými klinikami. Mladý tým, který organizoval 13. Československý psychiatrický sjezd v Brně, prokázal svoje organizační schopnosti a přispěl k vynikající reprezentaci psychiatrie i směrem k laické veřejnosti.

*prof. MUDr. Eva Češková, CSc.*

Více informací o naší klinice můžete získat na webových stránkách LF MU a FN Brno:  
[www.med.muni.cz/psych/psychc.html](http://www.med.muni.cz/psych/psychc.html)  
[www.fnbrno.cz](http://www.fnbrno.cz)